



Ministerul Muncii, Familiei și Protecției Sociale  
INSPECȚIA MUNCII

INSPECTORATUL TERITORIAL DE MUNCĂ PRAHOVA

B-dul Independenței, nr. 12, cod poștal 100028, Ploiești, jud. Prahova

Tel: (0244) 510.372 Fax: (0244) 510.372

www.itmprahova.ro

Operator de date cu caracter personal, înregistrat la Autoritatea Națională de Supraveghere a Prelucrării Datelor cu Caracter Personal sub nr. 3238

**VIZAT,**  
**Inspector Sef,**  
**Dumitra Ionescu**

**RAPORT**  
**PRIVIND ACTIVITATEA DESFĂȘURATĂ**  
**ÎN LUNA SEPTEMBRIE 2011, TRIMESTRUL III 2011 și PRIMELE 9**  
**LUNI ALE ANULUI 2011**

În luna septembrie 2011 inspectorii de muncă din cadrul Serviciului Control Relații de Muncă au verificat **206 agenți economici** atât in municipiul Ploiești cât și in județ, aplicându-se un număr de **164 sancțiuni contravenționale**, valoarea amenzilor aplicate fiind de **383 000 lei**.

**In trimestrul III 2011** au fost verificați **596 angajatori**, iar **in primele 9 luni ale anului 2011** au fost verificați **2277 angajatori**.

Situația sancțiunilor și a amenzilor aplicate in luna **septembrie 2011, trimestrul III 2011 și primele 9 luni ale anului 2011** se prezintă astfel :

| Nr crt. | Sanctiuni aplicate pentru:  | Numar sanctiuni aplicate |                     |                     | Amenzi aplicate (lei - RON) |                     |                     |
|---------|---|--------------------------|---------------------|---------------------|-----------------------------|---------------------|---------------------|
|         |   | Septembrie 2011          | Trimestrul III 2011 | Primele 9 luni 2011 | Septembrie 2011             | Trimestrul III 2011 | Primele 9 luni 2011 |
| 1.      | Art. 260 (1) lit. a din Codul Muncii rep. --negarantare in plata salariu minim brut pe tara                                 | 1                        | 2                   | 8                   | 1 AV                        | 300<br>1 AV         | 1600<br>5 AV        |
| 2.      | Art. 260 (1) lit. d din Codul Muncii rep. clauze contrare   | 9                        | 14                  | 30                  | 9 AV                        | 14 AV               | 30 AV               |
| 3.      | Art. 260 (1) lit. e din Codul Muncii rep - munca fara forme legale.   | 22                       | 58                  | 219                 | 360 000                     | 1 040 000           | 2 277 000           |
| 4.      | Art. 260 (1) lit. f din Codul Muncii-prestarea muncii de catre o persoana fara incheierea unui contract individual de munca | 41                       | 41                  | 46                  | 41 AV                       | 41 AV               | 46 AV               |

|     |  |    |    |     |                 |                 |                  |
|-----|--|----|----|-----|-----------------|-----------------|------------------|
| 5.  | Art. 260 (1) lit. g din Codul Muncii rep. -nerespectarea prevederilor legale referitoare la zilele de sarbatoare legala  | 7  | 12 | 25  | 7 AV            | 12 AV           | 25 AV            |
| 6.  | Art. 260 (1) lit. i din Codul Muncii-rep. nerespectarea prevederilor legale privind munca suplimentara.  | 7  | 16 | 41  | 5 000<br>4 AV   | 8 500<br>11 AV  | 22 500<br>28 AV  |
| 7.  | Art. 260 (1) lit. j din Codul Muncii rep.- nerespectarea prevederilor legale referitoare la acordarea repausului saptamanal.   | 15 | 36 | 120 | 3 500<br>13 AV  | 8 500<br>31 AV  | 17 500<br>109 AV |
| 8.  | Art. 260 ( 1) lit. l din Codul Muncii rep. -nerespectarea prevederilor legale privind munca de noapte.   | 0  | 2  | 15  | 0               | 2               | 7 500<br>11 AV   |
| 9.  | Art. 260 ( 1) lit. m din Codul Muncii rep. -nerespectarea prevederilor legale referitoare la certificatul medical la angajare si evidenta orelor de munca prestate de salariati. | 39 | 99 | 202 | 39 AV           | 1 500<br>98 AV  | 1 500<br>201 AV  |
| 10. | Art. 260 ( 1) lit. p din Codul Muncii rep. -nerespectarea prevederilor legale referitoare la inmanarea salariatului a unui exemplar din contractul individual de munca.          | 39 | 81 | 112 | 1 500<br>38 AV  | 3 000<br>79 AV  | 3 000<br>110 AV  |
| 11. | Art. 9 din HG nr. 500/2011 – privind registrul general de evidenta a salariatilor in format electronic.  | 20 | 76 | 329 | 10 000<br>19 AV | 49 000<br>71 AV | 91 000<br>308 AV |
| 12. | Art. 20 din Legea nr. 108/1999 republicata - obstructionare control.   | 0  | 2  | 5   | 0               | 13 500          | 27 000           |
| 13. | Art. 21 din Lg. nr. 108/1999 republicata-neindeplinirea masurilor dispuse in procesele verbale de control.   | 2  | 2  | 20  | 3 000<br>1 AV   | 3 000<br>1 AV   | 32 500<br>11 AV  |
| 14. | Art. 1 din H.G. 1193/2010 – nestabilirea salariului de baza minim brut pe tara.  | 2  | 2  | 4   | 2 AV            | 2 AV            | 1 000<br>3 AV    |
| 15. | Art. 129 din Legea 62 – neinitiarea negocierii contractului colectiv de munca la nivel de unitate  | 0  | 4  | 12  | 0               | 4 AV            | 12 AV            |
| 16. | Art. 9 (1) din Legea nr. 156/2000 rep. – privind protectia cetatenilor romani care lucreaza in strainatate.  | 1  | 1  | 2   | 1 AV            | 1 AV            | 4 500<br>1 AV    |

|  |  |            |            |             |                           |                             |                             |
|--|--|------------|------------|-------------|---------------------------|-----------------------------|-----------------------------|
|  | <b>Art. 1 din H.G. 1193/2010 – nestabilirea salariului de baza minim brut pe tara.</b> |            |            |             |                           |                             |                             |
|  | <b>TOTAL</b>   | <b>205</b> | <b>448</b> | <b>1190</b> | <b>383 000<br/>175 AV</b> | <b>1 113 800<br/>366 AV</b> | <b>2 499 100<br/>900 AV</b> |

Comparativ cu trimestrul III 2010 și primele 9 luni ale anului 2010 situația agenților economici verificați, a sancțiunilor și amenzilor aplicate se prezintă astfel :

| Nr. Crt. | Explicatie                               | Trimestrul III |         | Primele 9 luni |         |
|----------|--|----------------|---------|----------------|---------|
|          |  | 2010           | 2011    | 2010           | 2011    |
| 1.       | Nr. agenti economici verificați          | 623            | 596     | 2342           | 2277    |
| 2.       | Nr. sanctiuni aplicate                   | 303            | 448     | 1568           | 1190    |
| 3.       | Nr . sanctiuni/ agent economic verificat | 0,48           | 0,75    | 0,67           | 0,52    |
| 4.       | Valoare amenzi aplicate (RON)            | 712500         | 1113800 | 1857300        | 2499100 |

Inspectoratul Teritorial de Muncă Prahova a efectuat **campanii privind identificarea cazurilor de muncă fără forme legale la agentii economici care desfășoară activitate in tot județul , atât pe timp de zi cât și pe timp de noapte.**

In luna **septembrie 2011** au fost sancționați un număr de **22 angajatori**, care foloseau un număr de **36 persoane** care nu aveau intocmite forme legale de angajare, valoarea amenzilor aplicate fiind de **360.000 lei**. Un număr de 4 angajatori au fost depistați folosind mai mult de 5 persoane care nu aveau intocmite forme legale de angajare, fiind identificate in total 64 persoane. Având in vedere prevederile art. 263 din Codul Muncii republicat, au fost înștiințate I.P.J Prahova si Parchetul de pe lângă judecătoria Ploiești.

Situația sancțiunilor, a amenzilor aplicate și a numărului de persoane identificate care prestau activitate fără a avea intocmite forme legale de angajare in trimestrul III 2011 și primele 9 luni ale anului 2011 comparativ cu aceleași perioade ale anului 2010 se prezintă astfel :

| Nr. crt | Explicatie                           | Trimestrul III |                | Primele 9 luni |                |
|---------|--------------------------------------|----------------|----------------|----------------|----------------|
|         |                                      | 2010           | 2011           | 2010           | 2011           |
| 1.      | <b>Nr. sanctiuni aplicate</b>        | <b>63</b>      | <b>58</b>      | <b>146</b>     | <b>219</b>     |
| 2.      | <b>Valoare amenzi aplicate (lei)</b> | <b>582000</b>  | <b>1040000</b> | <b>1368000</b> | <b>2277000</b> |
| 3.      | <b>Nr. persoane identificate</b>     | <b>168</b>     | <b>150</b>     | <b>407</b>     | <b>299</b>     |

In cadrul Campaniei naționale privind identificarea cazurilor de muncă nedeclarată « O zi pe saptamână » in zilele de 06, 13, 20, 27 septembrie 2011, au fost organizate acțiuni de control pe raza județului Prahova, fiind verificați 41 angajatori, dintre aceștia fiind sancționați

contravențional 24 angajatori, aplicandu-se 32 sancțiuni contravenționale, valoarea amenzilor aplicate fiind de 60 000 lei.

În cadrul acestei campanii naționale au fost depistați **6 angajatori** care foloseau **22 persoane** care nu aveau întocmite forme legale de angajare, fiind aplicate **4 sancțiuni contravenționale** în valoare de **60000 lei**.

Situația sesizărilor adresate I.T.M. Prahova în trimestrul III 2011 și primele 9 luni ale anului 2011 comparativ cu aceleași perioade ale anului 2010 se prezintă astfel:

| Explicatie                  | Trimestrul III |      | Primele 9 luni |      |
|-----------------------------|----------------|------|----------------|------|
|                             | 2010           | 2011 | 2010           | 2011 |
| Numar sesizari adresate ITM | 388            | 329  | 1108           | 904  |

Sesizările adresate instituției reclamau următoarele aspecte:

- neîntocmirea contractelor individuale de munca;
- neacordarea drepturilor salariale pentru perioada lucrată;
- neacordarea sporurilor pentru munca prestată suplimentar și pe timp de noapte;
- neacordarea concediilor de odihnă, sau necompensarea în bani a zilelor de concediu de odihnă neefectuat;
- neacordarea indemnizațiilor pentru incapacitate temporară de muncă;
- nerespectarea programului de lucru ;
- nerespectarea repausului săptămânal;

## **B. ÎN DOMENIUL SECURITĂȚII ȘI SĂNĂTĂȚII ÎN MUNCĂ**

Rezultatele obținute de Compartimentul Securitate și Sănătate în Muncă în luna septembrie , trimestrul III și primele 9 luni ale anului 2011 , sunt prezentate sintetic în cele ce urmează , astfel:

### **1. SITUAȚIA UTILIZĂRII FONDULUI DE TIMP**

Pentru luna **septembrie 2011** , fondul de timp disponibil a fost de **352 zile** , fiind folosit de cei **15** inspectori de muncă pentru realizarea indicatorilor specifici privind controlul aplicării și respectării legislației referitoare la securitatea și sănătatea în muncă , la angajatorii care își desfășoară activitatea pe teritoriul județului Prahova.

Comparativ cu aceeași perioadă a anului 2010, situația utilizării fondului de timp pentru luna septembrie 2011 se prezintă astfel :

| <b>Nr.</b>  | <b>INDICATORI</b>  | <i>septembrie</i> | <b>Septembrie</b> |
|-------------|--|-------------------|-------------------|
| <b>crt.</b> |  | <i>2011</i>       | <b>2010</b>       |
| <b>1.</b>   | <b>Număr unități controlate</b>                                  | <i>240</i>        | <b>242</b>        |
| <b>2.</b>   | <b>Număr controale efectuate</b>                                 | <i>280</i>        | <b>301</b>        |
| <b>3</b>    | <b>Fondul de timp disponibil ( în zile )</b>                     | <i>352</i>        | <b>308</b>        |
| <b>4.</b>   | <b>Modul de utilizare a fondului de timp disponibil, pentru:</b> | <i>307</i>        | <b>280</b>        |
| <b>5.</b>   | <b>Control preventiv</b>   | <i>249</i>        | <b>254</b>        |
| <b>6.</b>   | <b>Cercetare accidente</b>                                       | <i>37</i>         | <b>15</b>         |
| <b>7.</b>   | <b>Consultanță și expertiză în vederea autorizării</b>           | <i>0</i>          | <b>2</b>          |
| <b>8.</b>   | <b>Participări la determinări de noxe</b>                        | <i>0</i>          | <b>0</b>          |
| <b>9.</b>   | <b>Cercetări avarii tehnice</b>                                  | <i>0</i>          | <b>0</b>          |
| <b>10</b>   | <b>Soluționare scrisori, sesizări și reclamații</b>              | <i>6</i>          | <b>2</b>          |
| <b>11.</b>  | <b>Instruiri în domeniul ssm</b>                                 | <i>7</i>          | <b>6</b>          |
| <b>12.</b>  | <b>Perfecționare profesională</b>                                | <i>8</i>          | <b>1</b>          |
| <b>13.</b>  | <b>Lucrări de birou</b>  | <i>0</i>          | <b>0</b>          |
| <b>14.</b>  | <b>Prestări servicii</b>   | <i>0</i>          | <b>0</b>          |
| <b>15.</b>  | <b>CO, CM</b>  | <i>45</i>         | <b>28</b>         |

## CONCLUZIE :

Din analiza datelor din tabel , având în vedere numărul de inspectori , respectiv fondul de timp disponibil , se observă o preocupare permanentă a inspectorilor de muncă din cadrul Compartimentului securitate și sănătate în muncă pentru controlul preventiv , în detrimentul celorlalte activități conexe , în special al lucrărilor de birou.

### ① Grafic, situația controalelor se prezintă astfel

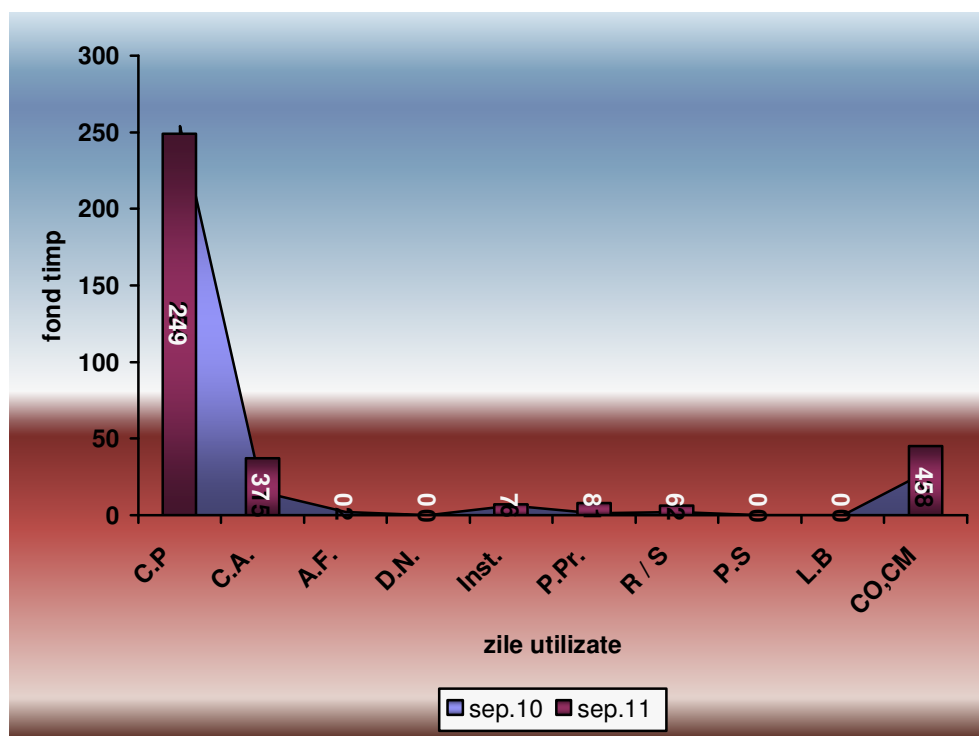

## LEGENDĂ :

- |              |  |
|--------------|--|
| <b>C.P.</b>  | - controale preventive   |
| <b>C.A.</b>  | - cercetări accidente  |
| <b>A.F.</b>  | - expertizări în vederea acordării autorizațiilor de funcționare |
| <b>D.N.</b>  | - determinari noxe   |
| <b>Inst.</b> | - instruirii   |
| <b>P.Pr</b>  | - perfectionari profesionale                                     |
| <b>R / S</b> | - soluționarea scrisorilor , sesizărilor și reclamațiilor        |
| <b>P.S</b>   | - prestări servicii  |
| <b>L.B.</b>  | - lucrări de birou   |

În **trimestrul III 2010** , fondul de timp disponibil a fost de **1040** zile , fiind folosit de cei **15** inspectori de muncă pentru realizarea indicatorilor specifici privind controlul aplicării și respectării legislației referitoare la securitatea și sănătatea în muncă , la angajatorii care își desfășoară activitatea pe teritoriul județului Prahova.

Comparativ cu aceeași perioadă a anului 2010, situația utilizării fondului de timp pentru trimestrul III 2011 se prezintă astfel :

| <b>Nr.</b>  | <b>INDICATORI</b>  | <b>Trim.</b> | <b>Trim.</b> |
|-------------|--|--------------|--------------|
| <b>crt.</b> |  | <b>III</b>   | <b>III</b>   |
|             |  | <b>2011</b>  | <b>2010</b>  |
| <b>1.</b>   | <b>Număr unități controlate</b>                                  | <b>690</b>   | <b>647</b>   |
| <b>2.</b>   | <b>Număr controale efectuate</b>                                 | <b>836</b>   | <b>778</b>   |
| <b>3</b>    | <b>Fondul de timp disponibil ( în zile )</b>                     | <b>1040</b>  | <b>924</b>   |
| <b>4.</b>   | <b>Modul de utilizare a fondului de timp disponibil, pentru:</b> | <b>851</b>   | <b>734</b>   |
| <b>5.</b>   | <b>Control preventiv</b>   | <b>718</b>   | <b>670</b>   |
| <b>6.</b>   | <b>Cercetare accidente</b>                                       | <b>87</b>    | <b>41</b>    |
| <b>7.</b>   | <b>Consultanță și expertiză în vederea autorizării</b>           | <b>1</b>     | <b>2</b>     |
| <b>8.</b>   | <b>Participări la determinări de noxe</b>                        | <b>0</b>     | <b>0</b>     |
| <b>9.</b>   | <b>Cercetări avarii tehnice</b>                                  | <b>0</b>     | <b>0</b>     |
| <b>10</b>   | <b>Soluționare scrisori, sesizări și reclamații</b>              | <b>21</b>    | <b>5</b>     |
| <b>11.</b>  | <b>Instruiri în domeniul ssm</b>                                 | <b>8</b>     | <b>7</b>     |
| <b>12.</b>  | <b>Perfecționare profesională</b>                                | <b>16</b>    | <b>7</b>     |
| <b>13.</b>  | <b>Lucrări de birou</b>  | <b>0</b>     | <b>2</b>     |

---

|                       |     |     |
|-----------------------|-----|-----|
| 14. Prestări servicii | 0   | 0   |
| 15. CO, CM            | 189 | 190 |

**CONCLUZIE :**

Din analiza datelor din tabel se observă că numărul de zile folosite pentru cercetare accidente s-a dublat .

Numărul de zile folosite pentru perfectionare profesionala a crescut cu 11 zile .

① **Grafic, situația controalelor se prezintă astfel**

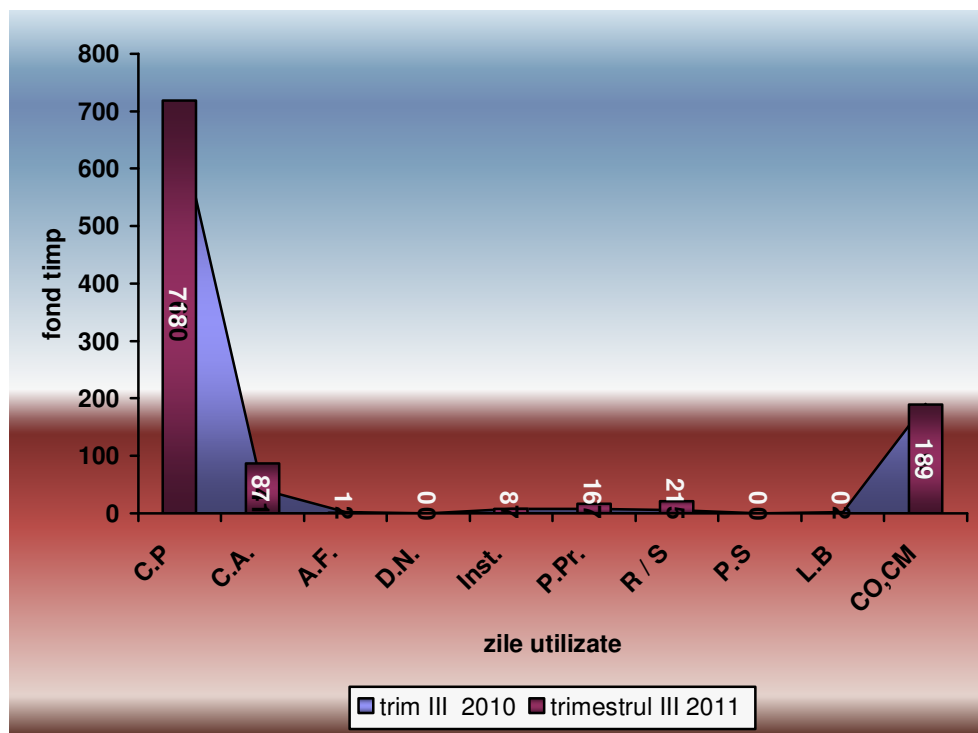

LEGENDĂ :

- |              |  |
|--------------|--|
| <b>C.P.</b>  | - controale preventive   |
| <b>C.A.</b>  | - cercetări accidente  |
| <b>A.F.</b>  | - expertizări în vederea acordării autorizațiilor de funcționare |
| <b>D.N.</b>  | - determinari noxe   |
| <b>Inst.</b> | - instruirii   |
| <b>P.Pr</b>  | - perfectionari profesionale                                     |
| <b>R/S</b>   | - soluționarea scrisorilor , sesizărilor și reclamațiilor        |
| <b>P.S</b>   | - prestări servicii  |
| <b>L.B.</b>  | - lucrări de birou   |



În **primele 9 luni ale anului 2011** , fondul de timp disponibil a fost de **3199** zile , fiind folosit de cei **15** inspectori de muncă pentru realizarea indicatorilor specifici privind controlul aplicării și respectării legislației referitoare la securitatea și sănătatea în muncă , la angajatorii care își desfășoară activitatea pe teritoriul județului Prahova.

Comparativ cu aceeași perioadă a anului 2010, situația utilizării fondului de timp pentru trimestrul III 2011 se prezintă astfel :

| <b>Nr.</b>  | <b>INDICATORI</b>  | <b>9 luni</b> | <b>9 luni</b> |
|-------------|--|---------------|---------------|
| <b>crt.</b> |  | <b>2011</b>   | <b>2010</b>   |
| <b>1.</b>   | <b>Număr unități controlate</b>                                  | <b>2434</b>   | <b>2076</b>   |
| <b>2.</b>   | <b>Număr controale efectuate</b>                                 | <b>3056</b>   | <b>2498</b>   |
| <b>3</b>    | <b>Fondul de timp disponibil ( în zile )</b>                     | <b>3199</b>   | <b>2940</b>   |
| <b>4.</b>   | <b>Modul de utilizare a fondului de timp disponibil, pentru:</b> | <b>2879</b>   | <b>2589</b>   |
| <b>5.</b>   | <b>Control preventiv</b>   | <b>2554</b>   | <b>2333</b>   |
| <b>6.</b>   | <b>Cercetare accidente</b>                                       | <b>196</b>    | <b>140</b>    |
| <b>7.</b>   | <b>Consultanță și expertiză în vederea autorizării</b>           | <b>4</b>      | <b>9</b>      |
| <b>8.</b>   | <b>Participări la determinări de noxe</b>                        | <b>0</b>      | <b>0</b>      |
| <b>9.</b>   | <b>Cercetări avarii tehnice</b>                                  | <b>0</b>      | <b>0</b>      |
| <b>10</b>   | <b>Soluționare scrisori, sesizări și reclamații</b>              | <b>52</b>     | <b>29</b>     |
| <b>11.</b>  | <b>Instruiri în domeniul ssm</b>                                 | <b>30</b>     | <b>50</b>     |
| <b>12.</b>  | <b>Perfecționare profesională</b>                                | <b>42</b>     | <b>25</b>     |

|                       |     |     |
|-----------------------|-----|-----|
| 13. Lucrări de birou  | 0   | 2   |
| 14. Prestări servicii | 1   | 1   |
| 15. CO, CM            | 320 | 351 |

### CONCLUZIE :

Din analiza datelor din tabel se observă o scădere semnificativă a numărului de zile alocate lucrărilor de birou.

Numărul de zile alocate pentru control preventiv a crescut cu 9,47 % , iar numărul de zile folosite pentru cercetare accidente a crescut cu 40,00 % .

### Grafic, situația controalelor se prezintă astfel

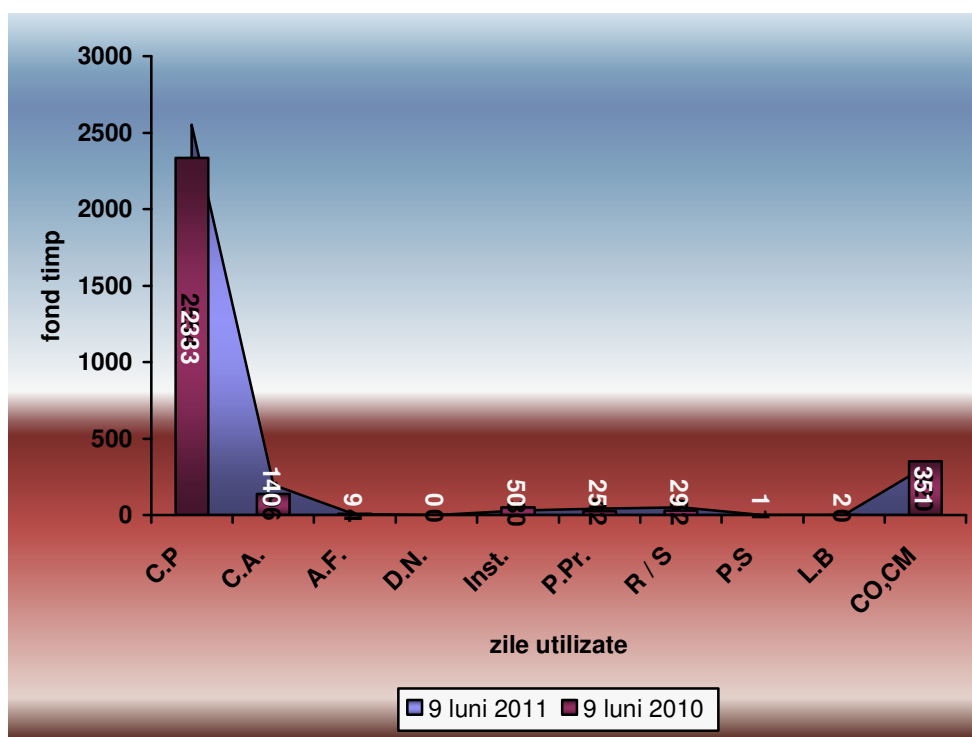

### LEGENDĂ :

- C.P. - controale preventive
- C.A. - cercetări accidente
- A.F. - expertizări în vederea acordării autorizațiilor de funcționare
- D.N. - determinari noxe

|              |  |
|--------------|--|
| <b>Inst.</b> | - <i>instruiri</i>   |
| <b>P.Pr</b>  | - <i>perfectionari profesionale</i>                              |
| <b>R /S</b>  | - <i>soluționarea scrisorilor , sesizărilor și reclamațiilor</i> |
| <b>P.S</b>   | - <i>prestări servicii</i>                                       |
| <b>L.B.</b>  | - <i>lucrări de birou</i>  |

## **2. CAMPANII NATIONALE**

În luna septembrie 2011 inspectorii de muncă din cadrul ITM Prahova au efectuat controale în domeniul SSM în cadrul acțiunii privind reducerea incidentei muncii nedecarate.

În cadrul acestei acțiuni au fost verificați 134 agenți economici din județul Prahova .

În urma acestor controale s-au constatat 394 de neconformități și au fost dispuse 396 măsuri .

Pentru abaterile constatate au fost aplicate 392 sancțiuni contravenționale în valoare de 232.000 lei și au fost stabilite termene ferme de remediere a deficiențelor constatate .

### **Opriri din funcțiune :**

În luna septembrie 2011 au fost oprite din funcțiune **8 echipamente de muncă** care prezentau pericol pentru securitatea lucrătorilor.

## **3. SITUATIA ACCIDENTATILOR IN MUNCA**

În luna septembrie 2011 au fost înregistrate **11** accidente de muncă cu incapacitate temporară .

Sectoarele de activitate în care s-au înregistrat accidentele sunt :

- construcții - **2**
- industria de masini si echipamente - **2**
- transport - 1
- prelucrarea lemnului – 5
- prelucrarea carni - 1

Împrejurările în care s-au produs cele 11 evenimente urmate de incapacitate temporară de muncă , au fost :

- caderi de la înălțime - 2
- prinderi , loviri , striviri de mașini și utilaje în funcțiune = 5 ;
- căderea de la același nivel , în timpul deplasării în interes de serviciu în incinta unităților sau în afara acestora , sau în timpul parcurgerii traseului normal între locul de muncă și domiciliu și invers = 4.

*În această lună a fost înregistrat 1 accident mortal . Nu au fost înregistrate accidente cu urmări de invaliditate la încheierea ITM , incidente periculoase și/sau accidente colective.*

*De asemenea au fost înregistrate 7 îmbolnăviri profesionale ( la S.C. Upetrom 1 Mai S.A. Ploiești )*

*Comparativ cu aceeași perioadă a anului 2010, situația se prezintă astfel :*

| <b>Nr. crt.</b> | <b>Perioada</b>        | <b>Nr. evenimente cu ITM înregistrate</b> | <b>Nr. accidente cu invaliditate</b> | <b>Nr. accidente mortale</b> | <b>Nr. accidente colective</b> | <b>Nr. incidente periculoase</b> |
|-----------------|------------------------|---|--------------------------------------|------------------------------|--------------------------------|----------------------------------|
| <b>1.</b>       | <b>septembrie 2010</b> | <b>5</b>                                  | <b>3</b>                             | <b>2</b>                     | <b>0</b>                       | <b>0</b>                         |
| <b>2.</b>       | <b>septembrie 2011</b> | <b>11</b>                                 | <b>0</b>                             | <b>1</b>                     | <b>0</b>                       | <b>0</b>                         |

*În trimestrul III al anului 2011 au fost luați în evidență de Inspectoratul Teritorial de Muncă Prahova 22 accidentați în muncă cu incapacitate temporară și 2 accidentati mortal . Nu au fost înregistrate accidente cu urmări de invaliditate la încheierea ITM , accidente colective si incidente periculoase.*

*Comparativ cu aceeași perioadă a anului 2010, situația se prezintă astfel :*

| <b>Nr. crt.</b> | <b>Perioada</b>       | <b>Nr. evenimente cu ITM înregistrate</b> | <b>Nr. accidente cu invaliditate</b> | <b>Nr. accidente mortale</b> | <b>Nr. accidente colective</b> | <b>Nr. incidente periculoase</b> |
|-----------------|-----------------------|---|--------------------------------------|------------------------------|--------------------------------|----------------------------------|
| <b>1.</b>       | <b>Trim. III 2010</b> | <b>26</b>                                 | <b>4</b>                             | <b>4</b>                     | <b>0</b>                       | <b>0</b>                         |
| <b>2.</b>       | <b>Trim. III 2011</b> | <b>22</b>                                 | <b>0</b>                             | <b>2</b>                     | <b>0</b>                       | <b>0</b>                         |

În primele 9 luni ale anului 2011 au fost luați în evidență de Inspectoratul Teritorial de Muncă Prahova 51 accidentați în muncă cu incapacitate temporară , 1 accident colectiv cu trei victime și 2 accidentați mortal . Nu au fost înregistrate accidente cu invaliditate la încheierea incapacității temporare de muncă si incidente periculoase .

Comparativ cu aceeași perioadă a anului 2010, situația se prezintă astfel :

| Nr. crt. | Perioada    | Nr. evenimente cu ITM inregistrate | Nr. accidente cu invaliditate | Nr. accidente mortale | Nr. accidente colective | Nr. incidente periculoase |
|----------|-------------|------------------------------------|-------------------------------|-----------------------|-------------------------|---------------------------|
| 1.       | 9 luni 2010 | 63                                 | 4                             | 7                     | 0                       | 0                         |
| 2.       | 9 luni 2011 | 51                                 | 0                             | 2                     | 1                       | 0                         |

#### 4. NUMĂRUL SANCTIUNILOR APLICATE ÎN DOMENIUL SECURITĂȚII ȘI SĂNĂTĂȚII ÎN MUNCĂ

În urma controalelor efectuate în luna **septembrie 2011** în cele 249 unități care își desfășoară activitatea pe teritoriul județului Prahova și a cercetărilor de accidente , pentru abaterile constatate în domeniul securității și sănătății în muncă s-au aplicat **633 sancțiuni contravenționale** în valoare totală de **236.500 lei** .

| Nr. crt. | PERIOADA ANALIZATĂ | NR. UNITĂȚI CONTROLATE | SANCTIUNI CONTRAVENȚIONALE ( lei ) |         |
|----------|--------------------|------------------------|------------------------------------|---------|
|          |                    |                        | număr                              | valoare |

|    |                 |     |     |         |
|----|-----------------|-----|-----|---------|
| 1. | SEPTEMBRIE 2011 | 240 | 633 | 236.500 |
| 2. | SEPTEMBRIE 2010 | 242 | 366 | 250.000 |

În trimestrul III al anului 2011 , pentru abaterile constatate s-au aplicat **1742** sanctiuni contravenționale în valoare totală de **611.000** lei .

Comparativ cu aceeași perioadă a anului 2010 , situația se prezintă astfel :

| Nr. crt. | PERIOADA ANALIZATĂ    | NR. UNITĂȚI CONTROLATE | AMENZI CONTRAVENȚIONALE ( lei ) |         |
|----------|-----------------------|------------------------|---------------------------------|---------|
|          |                       |                        | număr                           | valoare |
| 1.       | TRIMESTRUL III – 2010 | 647                    | 1344                            | 409.000 |
| 2.       | TRIMESTRUL III – 2011 | 690                    | 1742                            | 611.000 |

În primele 9 luni ale anului 2011 , pentru abaterile constatate s-au aplicat **5062** sanctiuni contravenționale în valoare totală de **2.129.500** lei .

Comparativ cu aceeași perioadă a anului 2010 , situația se prezintă astfel :

| Nr. crt. | PERIOADA ANALIZATĂ    | NR. UNITĂȚI CONTROLATE | AMENZI CONTRAVENȚIONALE ( lei ) |           |
|----------|-----------------------|------------------------|---------------------------------|-----------|
|          |                       |                        | număr                           | valoare   |
| 1.       | PRIMELE 9 LUNI – 2010 | 2076                   | 4334                            | 680.500   |
| 2.       | PRIMELE 9 LUNI – 2011 | 2434                   | 5062                            | 2.129.500 |

### **CONCLUZIE:**

Din analiza întregii activități desfășurată de către inspectorii de muncă din cadrul Compartimentului Securitate și Sănătate în Muncă în luna septembrie , trimestrul III și primele 9 luni ale anului 2011 , se poate constata că s-au depus eforturi și s-a reușit realizarea în bune condiții a indicatorilor de performanță stabiliți de conducerea Inspecției Muncii București.

## **C. OFICIUL LEGISLATIE**

În luna **Septembrie a anului 2011**, au fost înregistrate un număr de **17 adrese**, prin care persoane fizice și juridice au solicitat puncte de vedere cu privire la interpretarea legislației muncii.

În perioada de raportare, a fost înregistrată de către angajatori 1 (una) **notificare** întocmită în baza prevederilor art. 69 și urm. din Codul Muncii. Aceasta a fost verificată pentru a se stabili dacă a fost întocmită în conformitate cu prevederile Codului Muncii referitoare la **concedierea colectivă**.

Împotriva contravenienților care nu au formulat plângere contravențională, dar nici nu au achitat amenzile contravenționale aplicate de către serviciile de control, Compartimentul Legislație a **înaintat Administrațiilor Financiare competente teritorial titlurile executorii necesare în vederea executării silite**. În luna august acestea au fost în număr de **36**.

S-au înregistrat un număr de **13 plângeri contravenționale** formulate împotriva proceselor-verbale de constatare și sancționare a contravențiilor aplicate de către inspectorii de muncă din cadrul instituției. În baza dispozițiilor art. 115 și urm. din codul de procedură civilă compartimentul legislație a formulat întâmpinări pe care le-a înaintat instanțelor de judecată învestite cu soluționarea plângerilor.

Pe rolul **instanțelor judecătorești** s-au aflat un număr de 115 dosare în care ITM Prahova este parte.

Actele normative apărute au fost discutate cu salariații Inspectoratului Teritorial de Muncă Prahova, în vederea înțelegerii acestora și aplicării lor unitare.

În **primele 9 luni ale anului 2011**, în cadrul Compartimentului Legislație au fost înregistrate un număr de **144 adrese**, prin care persoane fizice și juridice au solicitat puncte de vedere cu privire la interpretarea legislației muncii.

În perioada de raportare, un număr de **32 angajatori** au înaintat inspectoratului notificări în baza prevederilor art. 69 și urm. din Codul Muncii. Acestea au fost verificate pentru a se stabili dacă au fost întocmite în conformitate cu prevederile Codului Muncii referitoare la **concedierea colectivă**.

Împotriva contravenienților care nu au formulat plângere contravențională, dar nici nu au achitat amenzile contravenționale aplicate de către serviciile de control ale instituției, compartimentul legislație a înaintat Administrațiilor Financiare competente teritorial titlurile executorii necesare în vederea executării silite. În primele 9 luni ale anului 2011 acestea au fost în număr de **382**.

S-au înregistrat **151 de plângeri contravenționale formulate împotriva proceselor-verbale de constatare și sancționare a contravențiilor**.

Actele normative cu incidență în domeniul de activitate al instituției noastre, publicate în Monitorul Oficial al României, au fost discutate cu inspectorii de muncă, în vederea înțelegerii acestora și aplicării lor unitare.

### **Concluzii:**

Se poate observa ca un numar destul de mare de angajatori au depus la inspectorat notificări privind intenția/decizia efectuării de concedieri colective, ceea ce denotă încă o tendință de fluctuație a pieței muncii, în același timp fiind înregistrate un număr însemnat de adrese/petiii din partea angajatorilor și a persoanelor fizice, ceea ce reflecta interesul celor angajați în raporturi de muncă/serviciu cu privire la modificările legislative intervenite în această perioadă.

## **D. COMUNICARE SI RELATII CU PUBLICUL**

În luna **septembrie 2011** în cadrul biroului “COMUNICARE ȘI RELAȚII CU PUBLICUL” au fost desfășurate următoarele activități:

- primirea și înregistrarea petițiilor;
- s-a urmarit soluționarea și redactarea în termen a răspunsurilor de către compartimentele care s-au ocupat de soluționarea petițiilor;
- răspunsurile au fost expediate către petiționari în termenul prevăzut de lege;
- petițiile anonime sau cele care nu conțineau datele de identificare a petiționarului, au fost clasate conform *art. 7 din OG 27/2002*;

În luna **septembrie 2011** a fost înregistrată 1 cerere în baza Legii nr. 544/2001 privind liberul acces la informațiile de interes public. Compartimentul “Comunicare și relații cu publicul” urmărește zilnic presa locală și centrală și extrage articolele care fac referire la domeniul de activitate al instituției, în vederea monitorizării impactului activității instituției asupra opiniei publice.

În luna **septembrie 2011** au fost înregistrate:

- 2 proiecte de concediere colectivă, conform art. 70 alin. (3) din Codul Muncii;
- un număr de 5 angajatori au informat Inspectoratul Teritorial de Munca cu privire la utilizarea în mod frecvent a muncii de noapte, respectiv în intervalul 22<sup>00</sup>-6<sup>00</sup>, conform art. 122 alin (3) din Codul Muncii ;

-Conform art. 7 din O.U.G. nr. 96/2003 privind protecția maternității la locul de muncă au fost înregistrate 21 informări privind starea de graviditate.

Situația documentelor înregistrate în cadrul compartimentului “Comunicare și relații cu publicul” se prezintă astfel :

| <b>Nr. crt.</b> | <b>Denumire document</b>   | <b>Sold la 01.09.2011</b> | <b>Înregistrate în luna septembrie 2011</b> | <b>Rezolvate în luna septembrie 2011</b> | <b>In curs de soluționare</b> |
|-----------------|--|---------------------------|---|--|-------------------------------|
| 1               | Sesizări, cereri, reclamații - Control relații de munca                | 40                        | 132   | 106                                      | 66                            |
| 2               | Sesizări, cereri, reclamații – Control securitate și sănătate în muncă | 6                         | 18  | 11                                       | 13                            |
| 3               | Cereri – Evidență relații de muncă                                     | 17                        | 185   | 170                                      | 32                            |
| 4               | Cereri – Oficiul legislație  | 33                        | 151   | 123                                      | 61                            |
| 5               | Cereri – F.R.U.S.I.A.  | 0                         | 0   | 0  | 0                             |
| 6               | Cereri – Informare și relații cu publicul                              | 0                         | 5   | 5  | 0                             |



**În trimestrul III 2011** în cadrul compartimentului au fost înregistrate:

- **13** proiecte de concediere colectivă, față de **24** proiecte înregistrate în aceeași perioadă a anului 2010;
- **71** de informări privind starea de graviditate, conform art. 7 din OUG nr. 96/2003 privind protecția maternității la locul de muncă, față de **104** în aceeași perioadă a anului 2010;
- **39** comunicări privind lucrul pe timp de noapte, față de **28** în aceeași perioadă a anului 2010.

Situația înregistrărilor efectuate de biroul “Comunicare și relații cu publicul” în **trimestrul III 2011** comparativ cu aceeași perioadă a **anului 2010** se prezintă astfel:

| <b>Nr. crt.</b> | <b>Denumire document</b>  | <b>TRIMESTRUL III 2010</b> | <b>TRIMESTRUL III 2011</b> |
|-----------------|---|----------------------------|----------------------------|
| 1.              | Sesizări, cereri, reclamații- Control relații de munca                | 397                        | 359                        |
| 2.              | Sesizări, cereri, reclamații- Control securitate și sănătate în muncă | 41                         | 61                         |
| 3.              | Cereri-Evidență relații de muncă                                      | 373                        | 392                        |
| 4.              | Cereri- Oficiul legislație  | 280                        | 272                        |
| 5.              | Cereri- F.R.U.S.I.A.  | 3                          | 2                          |
| 6.              | Cereri- Comunicări și relații cu publicul                             | 6                          | 7                          |

Grafic situația se prezintă astfel:

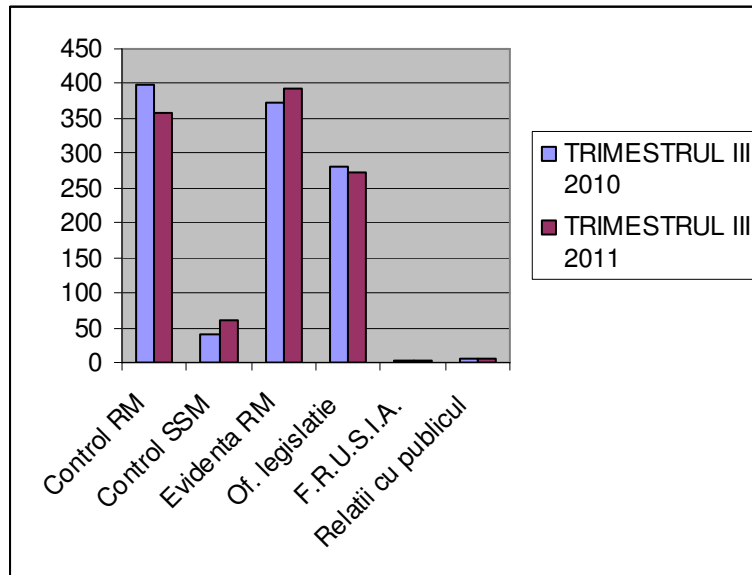

**In primele 9 luni 2011**, situația înregistrărilor din cadrul biroului de “Comunicare și relații cu publicul” comparativ cu aceeași perioadă a anului 2010 se prezintă astfel:

| Nr. crt. | Denumire document                                 | Primele 9 luni 2010 | Primele 9 luni 2011 |
|----------|---|---------------------|---------------------|
| 1.       | Sesizări - Control relații de muncă               | 1177                | 963                 |
| 2.       | Sesizări -Control securitate și sanătate în muncă | 161                 | 142                 |
| 3.       | Cereri- Evidență relații de muncă                 | 1018                | 1049                |
| 4.       | Cereri- Oficiul legislație                        | 921                 | 1155                |
| 5.       | Cereri- F.R.U.S.I.A.                              | 18                  | 4                   |
| 6.       | Cereri- Informare și relații cu publicul          | 30                  | 39                  |

Analiza comparativă în **primele 9 luni 2010-2011**:

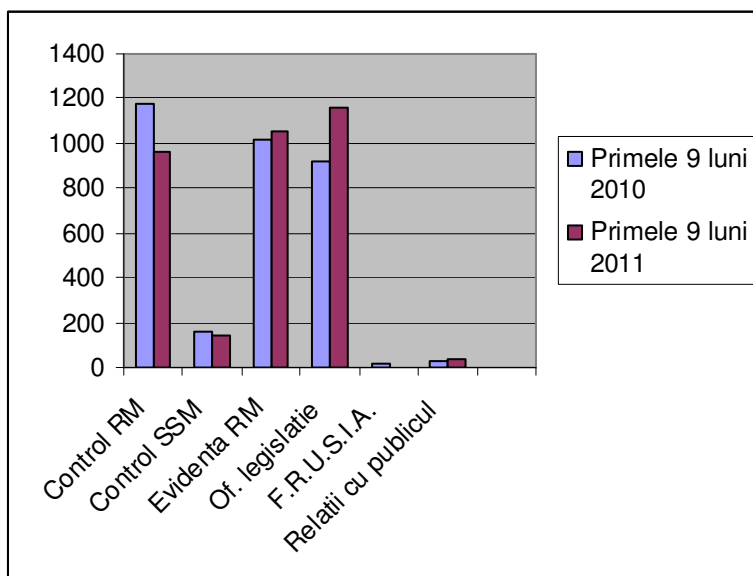

În vederea aplicării principiilor transparenței, aplicării unitare și autonomiei instituției noastre, biroul de “Comunicare și relații cu publicul” a asigurat informarea presei, informarea publică directă a persoanelor precum și informarea internă a personalului.

De asemenea informațiile de interes public care se comunică din oficiu, conform Legii nr. 544/2001, au fost afișate la sediul instituției, existând posibilitatea consultării acestora atât la sediu. cât și pe pagina de internet [www.itmprahova.ro](http://www.itmprahova.ro)

Inspector Sef Adj. RM

Jr. Ana Maria Pirvan

Inspector Sef Adj. SSM

Ing. Darius Musat