



Ministerul Muncii, Familiei și Protecției Sociale
INSPECȚIA MUNCII

INSPECTORATUL TERITORIAL DE MUNCĂ PRAHOVA

B-dul Independenței, nr. 12, cod poștal 100028, Ploiești, jud. Prahova

Tel: (0244) 510.372 Fax: (0244) 510.372

www.itmprahova.ro

Operator de date cu caracter personal, înregistrat la Autoritatea Națională de Supraveghere a Prelucrării Datelor cu Caracter Personal sub nr. 3238

VIZAT,
Inspector Sef,
Dumitra Ionescu

RAPORT
PRIVIND ACTIVITATEA DESFĂȘURATĂ
ÎN LUNA OCTOMBRIE 2010

A. I. CONTROL RELATII DE MUNCA

In luna **octombrie 2010** inspectorii de munca din cadrul Serviciului Control Relatii de Munca au verificat **262 agenti economici** atat in municipiul Ploiesti cat si in judet, dintre acestia fiind **sanctionati contravențional 115 angajatori**, aplicandu-se **170 sanctiuni contravenționale**, valoarea amenzilor aplicate fiind de **409500 lei**.

Situatia sanctiunilor contravenționale aplicate se prezinta astfel :

Nr. Crt.	Sanctiuni aplicate pentru:	Nr. sanctiuni	Amenzi aplicate (lei)
1.	Art. 276 (1) lit. d din Codul Muncii-clauze contrare	2	2 AV
2.	Art. 276 (1) lit. e din Codul Muncii-munca fara forme legale.	47	355000
3.	Art. 276 (1) lit. f din Codul Muncii-nerespectarea prevederilor legale privind zilele de sarbatoare legala.	6	6 AV
4.	Art. 276 (1) lit. h din Codul Muncii -nerespectarea prevederilor legale privind munca suplimentara.	3	4.500 1 AV
5.	Art. 276 (1) lit. i din Codul Muncii-nerespectarea prevederilor legale privind acordarea repausului saptamanal.	28	3000 26 AV
6.	Art. 276 (1) lit. .K din Codul Muncii-nerespectarea prevederilor legale privind munca de noapte.	10	6000 6 AV
7.	Art. 7 din Lg. 130/1999 Republicata-nedepunere la I.T.M., in termenul legal a statelor de plata .	13	3000 12 AV
8.	Art. 7 din Lg 130/1999 republicata- neinregistrarea la I.T.M. , in	1	1 AV

	termenul legal, a contractelor individuale de munca		
9.	Art. 7 din Lg. 130/1999 republicata- nedepunere la I.T.M. in termenul legal , a actelor privind executarea, modificarea, incetarea contractelor de munca.	2	2 AV
10.	Art. 7 din Lg 130/1999 republicata - neachitare comision	3	3 AV
11.	Art. 8 din Lg. 130/1999 Republicata- neprezentare documente in vederea efectuarii controlului.	7	33000
12.	Art. 8 din HG 161/2006 – neinfiintarea si/sau netransmiterea in termen la ITM Prahova, a registrului general de evidenta a salariatilor in format electronic si a modificarilor ulterioare.	33	2000 32 AV
13.	Art. 21 din Lg. 108/1999 republicata- neindeplinirea masurilor dispuse in procesele verbale de control.	8	3000 7 AV
14.	Art. 5 din Lg. 130/19996 -neinitierea negocierii contractului colectiv de munca la nivel de unitate.	2	2 AV
15.	HG 104/2007-pentru reglementarea procedurii specifice privind detasarea salariatilor in cadrul prestarii de servicii transnationale pe teritoriul Romaniei.	5	5 AV
	TOTAL	170	409.500 105 AV

In urma controalelor au fost depistati **47 angajatori** care foloseau **105 persoane** care nu aveau intocmite forme legale de angajare, fiind aplicate **47 sanctiuni contraventionale** in valoare de **355000 lei**.

In cadrul ***Campaniei nationale privind identificarea cazurilor de munca nedeclarata « O zi pe saptamana »*** in zilele de **6, 13, 20 si 27 octombrie 2010**, au fost organizate actiuni de control pe raza judetului Prahova, fiind verificati **50 angajatori**. dintre acestia fiind **sanctionati contraventional 29 angajatori**, aplicandu-se **41 sanctiuni contraventionale**, valoarea amenzilor aplicate fiind de **95000 lei**.

In cadrul acestei campanii nationale au fost depistati **16 angajatori** care foloseau **29 persoane** care nu aveau intocmite forme legale de angajare, fiind aplicate **16 sanctiuni contraventionale** in valoare de **95000 lei**.

In cadrul **Campaniei nationale privind identificarea cazurilor de munca nedeclarata in domeniul fabricarii produselor de brutarie si a produselor fainoase desfasurata in perioada 21.10.2010-22.10.2010,** au fost verificati **46 angajatori**, fiind sanctionati **27 angajatori**, aplicandu-se **50 sanctiuni contraventionale**, valoarea amenzilor aplicate fiind de **84000 lei**.

De asemenea, au fost identificati **11 angajatori** care foloseau un numar de **22 persoane** care nu aveau intocmite forme legale de angajare, fiind aplicate **11 sanctiuni contraventionale**, valoarea amenzilor aplicate fiind de **75000 lei**.

In perioada analizata au fost adresate Inspectoratului Teritorial de Munca Prahova **132 sesizari** care reclamau urmatoarele aspecte:

- *neincheierea in forma scrisa a contractelor individuale de munca;*
- *neintocmirea si nedepunerea deciziilor de incetare a contractelor individuale de munca la sediul I.T.M.Prahova in vederea eliberarii carnetelor de munca;*
- *neacordarea drepturilor salariale pentru perioada lucrata;*
- *neacordarea sporurilor pentru munca prestata suplimentar si pe timp de noapte;*
- *neacordarea concediilor de odihna, sau necompensarea in bani a zilelor de concediu de odihna neefectuat;*
- *neacordarea indemnizatiilor pentru incapacitate temporara de munca;*
- *nerespectarea programului de lucru ;*
- *nerespectarea repausului saptamanal;*
- *neeliberarea carnetelor de munca.*

In luna **octombrie 2010** au fost testati **3 inspectori de personal** desemnati de conducatorul unitatii sa efectueze inscrieri in carnetele de munca ale salariatilor proprii.

La sfarsitul lunii **octombrie 2010**, numarul total al angajatorilor care au obtinut aprobare de pastrare si completare a carnetelor de munca la sediul propriu pentru anul 2010 a fost de **458**.

II. EVIDENTA ANGAJATORI, INREGISTRARI, EVIDENTA CONTRACTE INDIVIDUALE, INSCRIERI, COMPLETARI SI CERTIFICARI CARNETE DE MUNCA

In luna **octombrie 2010** s-au prezentat la Inspectoratul Teritorial de Munca Prahova **119** agenti economici pentru a fi luati in evidenta. Numarul total al angajatorilor activi existenti in evidenta ITM Prahova conform art. 1 din Legea nr. 130/1999, republicata, este de **15140**. In evidenta Inspectoratului Teritorial de Munca se afla **180196** contracte individuale de munca, din care **6216** contracte individuale de munca inregistrate in luna **octombrie 2010**.

S-a acordat o atentie deosebita verificarii dovezilor de plata a salariilor urmarindu-se garantarea in plata a salariului minim brut pe tara.

In luna **octombrie 2010** au incetat raporturile de munca **6039** salariati, fiind facute cu promptitudine inscrierile in carnetele de munca, pentru a fi inmanate sub semnatura titularilor.

Zilnic s-a actualizat baza de date in sistem informational cu actele prezentate de angajatorii din sectorul privat, respectiv a contractelor individuale de munca, a actelor aditionale privind executarea, modificarea raporturilor de munca, a carnetelor de munca. In acelasi timp

inspectorii actualizeaza baza de date cu agentii economici care angajeaza – concediaza forta de munca sau isi inceteaza temporar sau definitiv activitatea.

In evidenta Inspectoratului Teritorial de Munca Prahova se afla **136024** carnete de munca din care **77915** sunt in pastrare si completate la inspectorat si **58109** carnete la sediul angajatorilor care au obtinut aprobare ca operatiunile de pastrare si completare a carnetelor de munca sa fie efectuate la sediul propriu.

O alta preocupare o reprezinta actualizarea carnetelor de munca ce se afla in pastrare la Inspectoratul Teritorial de Munca cu modificarile intervenite in executarea contractelor individuale de munca, in conformitate cu actele aditionale sau deciziile inaintate de agentii economici si predarea acestora la Casa Judeteana de Pensii Prahova in vederea stabilirii stagiului de cotizare pentru fiecare contribuabil si a scanarii acestora.

Conform prevederilor HG nr. 1413/2008 au fost predate la Casa Judeteana de Pensii Prahova un numar de **8673** carnete de munca pentru scanare.

O atentie deosebita se acorda de catre personalul inspectoratului, indrumarii permanente a reprezentantilor agentilor economici pentru intocmirea corecta a actelor ce stau la baza executarii contractului individual de munca cu respectarea Legii nr. 53/2003, modificata si completata.

B. ÎN DOMENIUL SECURITĂȚII ȘI SĂNĂTĂȚII ÎN MUNCĂ

Rezultatele obținute de Compartimentul Securitate și Sănătate în Muncă în luna octombrie 2010 , sunt prezentate sintetic în cele ce urmează , astfel:

1. SITUAȚIA UTILIZĂRII FONDULUI DE TIMP

Fondul de timp disponibil pentru luna **octombrie 2010** a fost de **315** zile , fiind folosit de cei **15** inspectorii de muncă pentru realizarea indicatorilor specifici privind controlul aplicării și respectării legislației referitoare la securitatea și sănătatea în muncă , la angajatorii care își desfășoară activitatea pe teritoriul județului Prahova.

Pentru luna octombrie 2010, comparativ cu aceeași perioadă a anului 2009 , *în condițiile în care activitatea s-a desfășurat cu 15 inspectorii de muncă față de 16* , situația utilizării fondului de timp se prezintă astfel :

Nr. crt.	INDICATORI	OCTOMBRIE 2010	OCTOMBRIE 2009
1.	Număr unități controlate	258	274
2.	Număr controale efectuate	305	371
3	Fondul de timp disponibil (în zile)	315	352
4.	Concedii odihna , concedii medicale , concedii fara plata	38	26
5.	Modul de utilizare a fondului de timp disponibil, pentru:	277	326
6.	Control preventiv	352	295
7.	Cercetare accidente	11	12
8.	Consultanță și expertiză în vederea autorizării	2	1
9.	Participări la determinări de noxe	0	0

10.	Cercetări avarii tehnice	0	0
11.	Soluționare scrisori, sesizări și reclamații	4	2
12.	Instruiri în domeniul ssm	7	13
13.	Perfecționare profesională	1	3
14.	Prestări servicii	0	0
15.	Lucrări de birou	0	0

CONCLUZIE :

Din analiza datelor din tabel , având în vedere numărul de inspectori , respectiv fondul de timp disponibil , se observă o preocupare permanentă a inspectorilor de muncă din cadrul Compartimentului securitate și sănătate în muncă pentru controlul preventiv , în detrimentul celorlalte activități conexe , în special al lucrărilor de birou.

① **Grafic, situația controalelor se prezintă astfel**

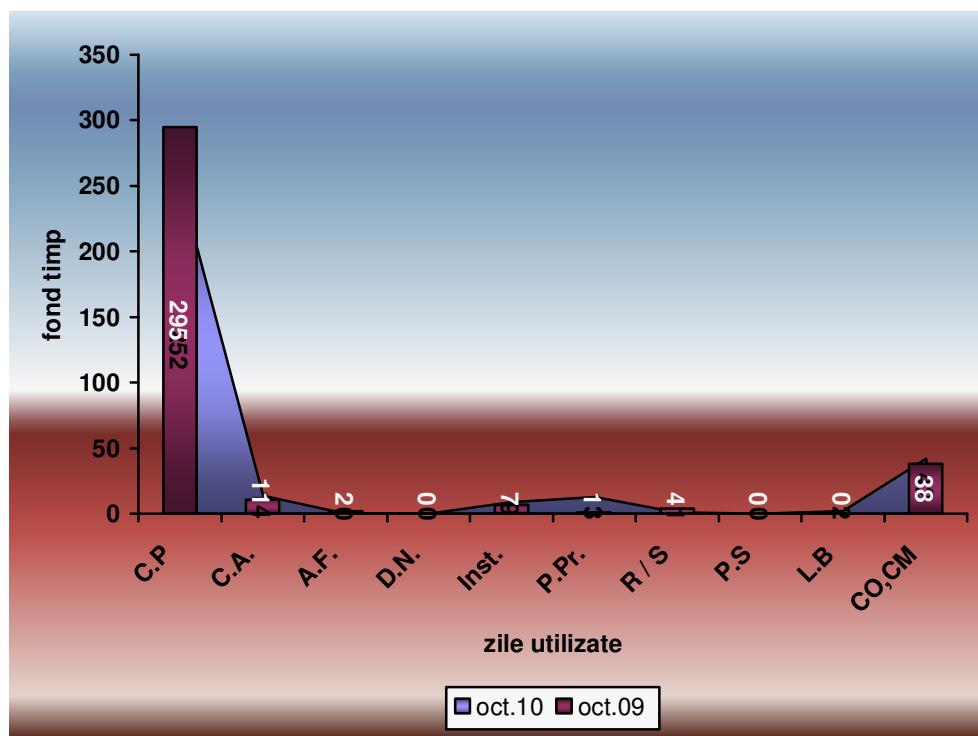

LEGENDĂ :

C.P.	- <i>controale preventive</i>
C.A.	- <i>cercetări accidente</i>
A.F.	- <i>expertizări în vederea acordării autorizațiilor de funcționare</i>
D.N.	- <i>determinari noxe</i>
Inst.	- <i>instruiri</i>
P.Pr	- <i>perfectionari profesionale</i>
R /S	- <i>soluționarea scrisorilor , sesizărilor și reclamațiilor</i>
P.S	- <i>prestări servicii</i>
L.B.	- <i>lucrări de birou</i>

2. CAMPANII NATIONALE

În perioada 04 – 29 octombrie 2010 s-a desfășurat Campania privind verificarea utilizării echipamentelor de muncă destinate transportului de călători și a substanțelor periculoase conform prescripțiilor tehnice .

Au fost controlate 9 de unități , fiind constatate 10 încălcări ale legislației în domeniul securității și sănătății în muncă , dintre care cele mai frecvente au fost:

- la bordul autovehiculului trusa medicala avea termenul de valabilitate expirat ;
- conducatorul autovehiculului nu cunoaste normele referitoare la transportul substanțelor periculoase;
- instruire necorespunzătoare în domeniul SSM .

Pentru deficiențele constatate au fost stabilite măsuri cu termene de realizare și au fost aplicate 14 sancțiuni contravenționale, în valoare de 4.000 lei.

În perioada 21 – 22 octombrie 2010 s-a desfășurat Campania privind verificarea respectării prevederilor legale referitoare la securitatea și sănătatea în muncă precum și identificarea cazurilor de muncă fără forme legale, în activitatea desfășurată în domeniul fabricării produselor de brutărie și a produselor făinoase .

Au fost controlate 46 de unități , fiind constatate 110 încălcări ale legislației în domeniul securității și sănătății în muncă , dintre care cele mai frecvente au fost:

- neefectuarea controlului medical;
- semnalizarea de securitate este incompleta ;
- instruire necorespunzătoare în domeniul SSM .

Pentru deficiențele constatate au fost stabilite măsuri cu termene de realizare și au fost aplicate 109 sancțiuni contravenționale, în valoare de 91.000 lei.

3. SITUAȚIA ACCIDENTATILOR ÎN MUNCĂ

În luna octombrie 2010 au fost înregistrați **11** accidentați în muncă cu incapacitate temporară. Nu au fost înregistrate accidente mortale.

Sectoarele de activitate în care s-au înregistrat accidentele cu incapacitate temporară sunt :

- industria de mașini și echipamente - 4 ;
- construcții – 4 ;
- transporturi – 1 .
- protecție de pază – 2 .

Împrejurările în care s-au produs cele 11 accidente de muncă urmate de incapacitate temporară , au fost :

- prinderi , loviri , striviri de mașini și utilaje în funcțiune = 4 ;
- proiectare de materiale și obiecte = 4 ;
- cădere de la același nivel = 3 ;

În această lună a fost înregistrată o îmbolnăvire profesională la S.C. FIBEC METAL GLASS SRL CÂMPINA și unsprezece la S.C. Upetrom 1 Mai S.A. Ploiești . A fost înregistrat un accident colectiv cu trei victime (ITM) . Au fost înregistrate trei accidente cu invaliditate la încheierea ITM . Nu au fost înregistrate incidente periculoase .

În luna octombrie 2010 a fost oprit din funcțiune 1 echipament de muncă .

4. NUMĂRUL SANCTIUNILOR APLICATE ÎN DOMENIUL SECURITĂȚII ȘI SĂNĂȚĂȚII ÎN MUNCĂ

În urma controalelor efectuate în luna **octombrie 2010** în cele **258** de unități care își desfășoară activitatea pe teritoriul județului Prahova și a cercetărilor de accidente , pentru abaterile constatate în domeniul securității și sănătății în muncă s-au aplicat **365 sancțiuni contravenționale** în valoare totală de **238.500 lei** .

Față de aceeași perioadă a anului 2008 situația sancțiunilor se prezintă astfel:

Nr. crt.	PERIOADA ANALIZATĂ	NR. UNITĂȚI CONTROLATE	SANCTIUNI CONTRAVENȚIONALE (lei)	
			număr	valoare
1.	OCTOMBRIE 2009	274	55	245.500
2.	OCTOMBRIE 2010	258	365	238.500

CONCLUZIE:

Din analiza întregii activități desfășurată de către inspectorii de muncă din cadrul Compartimentului Securitate și Sănătate în Muncă în luna octombrie 2010, se poate constata că s-au depus eforturi și s-a reușit realizarea în bune condiții a indicatorilor de performanță stabiliți de conducerea Inspecției Muncii.

C. LEGISLATIE CONTENCIOS

În luna **octombrie a anului 2010**, au fost înregistrate un număr de **28 adrese**, prin care persoane fizice și juridice au solicitat puncte de vedere cu privire la interpretarea legislației muncii.

În perioada de raportare, au fost înregistrate de către angajatori un număr de **2 notificări** întocmite în baza prevederilor art. 69 și urm. din Codul Muncii. Acestea au fost verificate pentru a se stabili dacă au fost întocmite în conformitate cu prevederile Codului Muncii referitoare la **concedierea colectivă**.

Împotriva contravenienților care nu au formulat plângere contravențională, dar nici nu au achitat amenziile contravenționale aplicate de către serviciile de control, Compartimentul Legislație a **înaintat Administrațiilor Financiare competente teritorial titlurile executorii necesare în vederea executării silite**. În luna august 2010 acestea au fost în număr de 16.

S-au înregistrat un număr de **23 plângeri contravenționale** formulate împotriva proceselor-verbale de constatare și sancționare a contravențiilor aplicate de către inspectorii de muncă din cadrul instituției. În baza dispozițiilor art. 115 și urm. din codul de procedură civilă compartimentul legislație a formulat întâmpinări pe care le-a înaintat instanțelor de judecată învestite cu soluționarea plângerilor.

Pe rolul **instanțelor judecătorești** s-au aflat un număr de **54** de dosare în care ITM Prahova este parte.

Actele normative apărute au fost discutate cu salariații Inspectoratului Teritorial de Muncă Prahova, în vederea înțelegerii acestora și aplicării lor unitare.

D. COMUNICARE SI RELATII CU PUBLICUL

În luna **octombrie 2010** în cadrul biroului “COMUNICARE SI RELATII CU PUBLICUL” au fost desfășurate următoarele activități:

- primirea și înregistrarea petitiilor;
- s-a urmarit solutionarea și redactarea în termen a răspunsurilor de către compartimentele care s-au ocupat de solutionarea petitiilor;
- răspunsurile au fost expediate către petiționari în termenul prevăzut de lege;
- petitiile anonime sau cele care nu conțineau datele de identificare a petiționarului, au fost clasate conform *art. 7 din OG 27/2002*;

În luna **octombrie 2010** nu a fost înregistrată nicio cerere în baza Legii nr. 544/2001 privind liberul acces la informațiile de interes public. Compartimentul “Informații și relații cu publicul” urmărește zilnic presa locală și centrală și extrage articolele care fac referire la

domeniul de activitate al institutiei, in vederea monitorizarii impactului activitatii institutiei asupra opiniei publice.

In luna **octombrie 2010** au fost inregistrate:

- **2** proiecte de concediere colectiva, conform art. 70 alin. (3) din Codul Muncii;
- un numar de **21** angajatori au informat Inspectoratul Teritorial de Munca cu privire la utilizarea in mod frecvent a muncii de noapte, respectiv in intervalul 22⁰⁰-6⁰⁰, conform art. 122 alin (3) din Codul Muncii ;

- Conform art. 7 din O.U.G. nr. 96/2003 privind protectia maternitatii la locul de munca au fost inregistrate **30** informari privind starea de graviditate.

Situatia documentelor inregistrate in cadrul compartimentului "Informare si relatii cu publicul" se prezinta astfel

Nr. crt.	Denumire document	Sold la 01.10.2010	Inregistrate in luna octombrie 2010	Rezolvate in luna octombrie 2010	In curs de solutionare
1	Sesizari, cereri, reclamatii - Control relatii de munca	64	132	104	92
2	Sesizari, cereri, reclamatii – Control securitate si sanatate in munca	6	9	9	6
3	Cereri – Evidenta relatii de munca	51	105	121	35
4	Cereri – Oficiul legislatie	65	116	112	69
5	Cereri – F.R.U.S.I.A.	0	1	1	0
6	Cereri – Informare si relatii cu publicul	1	0	1	0

In vederea aplicarii principiilor transparentei, aplicarii unitare si autonomiei institutiei noastre, biroul de "Comunicare si relatii cu publicul", a asigurat informarea presei, informarea publica directa a persoanelor, precum si informarea interna a personalului.

De asemenea informatiile de interes public care se comunica din oficiu, conform Legii nr. 544/2001, au fost afisate la sediul institutiei, existand posibilitatea consultarii acestora atat la sediu cat si pe pagina de internet www.itmprahova.ro

Inspector Sef Adj. RM

Jr. Ana Maria Pirvan

Inspector Sef Adj. SSM

Ing. Darius Musat