



**RAPORT PRIVIND ACTIVITATEA DESFĂȘURATĂ
ÎN LUNA DECEMBRIE, TRIMESTRUL IV ȘI ANUL 2014**

A. I. CONTROL RELAȚII DE MUNCĂ

În luna **decembrie 2014** inspectorii de muncă din cadrul Serviciului Control Relații de Muncă au verificat **239** genți economici atât in municipiul Ploiești cât și in județ dintre acestia fiind sanctionati contraventional **71** angajatori, aplicandu-se **112** sanctiuni contraventionale, valoarea amenzilor aplicate fiind de **116000** lei .

Numărul angajatorilor controlați in trimestrul IV 2014 si anul 2014, comparativ cu aceleeași perioade ale anului 2013 se prezintă astfel :

| Numar angajatori controlați | Trim. IV | Total an |
|-----------------------------|----------|----------|
| 2013 | 682 | 3081 |
| 2014 | 941 | 4153 |

Situația sancțiunilor și a amenzilor aplicate in luna decembrie 2014, trimestrul IV 2014, si anul 2014 se prezintă astfel :

| Nr crt. | Sanțiuni aplicate pentru: | Numar sancțiuni aplicate | | | Amenzi aplicate (lei - RON) | | |
|---------|--|---------------------------|---------------------|--------------|-----------------------------|---------------------|--------------|
| | | Dece m brie 2014 | Trim. IV 2014 | Anul 2014 | Dece m brie 2014 | Trim. IV 2014 | Anul 2014 |
| | Art. 260 (1) lit. a din Codul Muncii rep. - negarantarea | | 1 | 5 | | 300 | 900 2AV |

INSPECȚIA MUNCII
INSPECTORATUL TERITORIAL DE MUNCĂ PRAHOVA

| | | | | | | | |
|----|--|----|----|-----|-------------|---------------|----------------|
| 1. | in plata a salariului minim brut pe tara | | | | | | |
| 2. | Art. 260 (1) lit. d din Codul Muncii rep. -clauze contrare | 6 | 12 | 56 | 6av | 12AV | 56AV |
| 3. | Art. 260 (1) lit. e din Codul Muncii rep. -munca fara forme legale. | 6 | 31 | 135 | 84000 | 434000 | 1819000 6AV |
| 4. | Art. 260 (1) lit. g din Codul Muncii rep. -nerespectarea prevederilor legale referitoare la zilele de sarbatoare legala in care nu se lucreaza. | 1 | 5 | 40 | 5000 | 10000 3AV | 40000 33AV |
| 5. | Art. 260 (1) lit. i din Codul Muncii rep. -nerespectarea prevederilor legale privind munca suplimentara. | 5 | 20 | 73 | 6500 1AV | 19000 8AV | 67500 34AV |
| 6. | Art. 260 (1) lit. j din Codul Muncii rep. -nerespectarea prevederilor legale referitoare la acordarea repausului saptamanal. | 14 | 39 | 199 | 7500 9AV | 21500 27AV | 96500 142AV |
| 7 | ART. 260(1) LIT F | 4 | 38 | 106 | 4AV | 37 500 | 2000 104AV |
| 8. | Art. 260 (1) lit. l din Codul Muncii rep. - nerespectarea prevederilor legale privind munca de noapte. | 3 | 5 | 15 | 1500 2AV | 4500 3AV | 9500 11AV |
| 9. | Art. 260 (1) lit. m din Codul Muncii rep. - nerespectarea prevederilor legale referitoare la certificatul medical la angajare și evidența orelor de muncă prestate de salariați. | 11 | 34 | 153 | 1500 1AV | 6000 22AV | 19500 134AV |
| 10 | Art. 260 (1) lit. p din Codul Muncii rep. - nerespectarea prevederilor legale referitoare la înmânarea salariatului a unui exemplar din contractul individual de muncă. | 14 | 40 | 182 | 14AV | 1500 38AV | 1500 180AV |

INSPECȚIA MUNCII
INSPECTORATUL TERITORIAL DE MUNCĂ PRAHOVA

| | | | | | | | |
|----|--|----|-----|-----|--------------|----------------|-----------------|
| 11 | Art. 9 din HG nr. 500/2011 - privind registrul general de evidență a salariaților în format electronic. | 44 | 144 | 600 | 44AV | 40000 140AV | 499500 551AV |
| 12 | Art. 23/ din Lg. 108/1999 republicata-obstructionare/control-.neprezentare-neindeplinire masuri | 3 | 11 | 65 | 10000 1AV | 45000 2AV | 273000 14AV |
| 13 | Art. 9 (1) din Legea nr. 156/2000 rep. - privind protecția cetățenilor români care lucrează în străinătate. | | | 1 | | | 5000 |
| 14 | Art. 129 din Legea 62/2011 - neinițierea negocierii contractului colectiv de munca la nivel de unitate. | - | | 1 | | | 5000 |
| 15 | HG 104/2007 privind detasarea salariaților în cadrul prestării de servicii transnationale pe teritoriul României | | 4 | | | 4500 3AV | 4500 3AV |
| 16 | Art. 78 din Legea nr. 448/2006 privind protecția și promovarea persoanelor cu handicap. | 1 | 1 | 6 | 1AV | 1AV | 30000 4AV |
| 17 | Nerespectarea prevederilor Lg 52/2011 privind activitatea desfășurată de zilieri | | | 2 | | | 2AV |
| 18 | Lg. 467/2006 privind stabilirea cadrului general de informare și consultare a angajaților. | | | 7 | | | 2000 5AV |
| 19 | Lg. nr 202/2002 privind egalitatea de șanse și tratament între femei și bărbați | | 3 | 25 | | 3AV | 25AV |
| 20 | Art.260 lit k -neacordarea indemnizației prevăzute la art.53 din Codul Muncii. | | | 1 | | | 1500 |
| 21 | HG.861/2013- negarantarea sal minim brut | | | 1 | | | 1000 |

INSPECȚIA MUNCII
INSPECTORATUL TERITORIAL DE MUNCĂ PRAHOVA

Comparativ cu trimestrul IV 2013 si anul 2013, situația agenților economici verificați, a celor sancționați, a sancțiunilor aplicate și a amenzilor aplicate se prezintă astfel :

| Nr. Crt. | Explicatie | Trim. IV | | Total an | |
|----------|---|----------|--------|----------|---------|
| | | 2013 | 2014 | 2013 | 2014 |
| 1. | Nr. angajatori controlați | 682 | 941 | 3081 | 4153 |
| 2. | Nr. angajatori sancționați | 239 | 248 | 2638 | 1182 |
| 3. | Nr. sancțiuni aplicate | 333 | 355 | 1557 | 1482 |
| 4. | Nr. sancțiuni/ agent economic verificat | 0.48 | 0.37 | 0.50 | 0.35 |
| 5. | Valoare amenzi aplicate | 532000 | 588300 | 1852800 | 2877900 |

Inspectoratul Teritorial de Muncă Prahova a efectuat campanii privind identificarea cazurilor de muncă fără forme legale la agenții economici care desfășoara activitate in tot județul atât pe timp de zi cât și pe timp de noapte.

In luna decembrie 2014 au fost sancționați un numar de 6 angajatori, care foloseau un numar de 8 persoane care nu aveau intocmite forme legale de angajare, valoarea amenzilor aplicate fiind de 84000 lei.

Situația sancțiunilor, a amenzilor aplicate și a numărului de persoane identificate care prestau activitate fără a avea intocmite forme legale de angajare in trimestrul IV 2014 si anul 2014 comparativ cu aceleeași perioade ale anului 2013 se prezintă astfel :

| Nr. Crt. | Explicatie | Trim. IV | | Total an | |
|----------|--|----------|--------|----------|---------|
| | | 2013 | 2014 | 2013 | 2014 |
| 1. | Nr. sancțiuni aplicate | 20 | 31 | 85 | 135 |
| 2. | Nr. persoane depistate fără forme legale de angajare | 64 | 84 | 169 | 231 |
| 3. | Valoare amenzi aplicate | 290000 | 434000 | 1190000 | 1819000 |

Un numar de 5 angajatori au fost depistati folosind la lucru mai mult de 5 persoane care nu aveau intocmite forme legale de angajare. Avand in vedere prevederile art. 263 din Lg. nr 53/2003 republicata, au fost instintate institutiile IPJ Prahova si Parchetul de pe langa Judecatoria Ploiesti.

Pe parcursul anului 2014 s-au desfasurat urmatoarele campanii :

INSPECȚIA MUNCII
INSPECTORATUL TERITORIAL DE MUNCĂ PRAHOVA

1. **Campania națională privind identificarea cazurilor de muncă nedeclarată în cadrul unitatilor care au ca obiect de activitate fabricarea produselor brutarie și a produselor făinoase**, în zilele de 25-26 februarie 2014 și au fost organizate acțiuni de control pe raza județului Prahova, fiind verificați 53 angajatori, dintre aceștia fiind sancționați contravențional 14 angajatori, valoarea amenzilor aplicate fiind de 20000 lei.
2. În perioada 01.05.2014 -30.06.2014 și 01.10-28.11.2014 s-a desfășurat **Campania națională privind respectarea de către transportatorii rutieri a prevederilor legale referitoare la încheierea și executarea contractelor individuale de muncă , a timpului de muncă și de odihnă a conducătorilor auto, precum și verificarea modului în care se respecta prevederile legale de securitate și sănătate în muncă** fiind verificați un număr de 54 angajatori, aplicându-se 21 sancțiuni contravenționale. Valoarea amenzilor contravenționale fiind de 10000 lei.
3. În perioada 18 .06.2014 - 30.06.2014 s-a desfășurat **Campanie națională de verificare a modului în care agenții de ocupare a forței de muncă respecta prevederile legale privind protecția cetățenilor români care lucrează în străinătate..** Au fost verificați 5 angajatori din care 1 a fost sancționat contravențional . Valoarea amenzilor a fost de 5000 lei.
4. În perioada 24 .09.2014 - 26.09.2014 s-a desfășurat **Campanie națională privind egalitatea de șanse și tratament între femei și bărbați** Au fost verificate 28 unități din sector public și privat și au fost sancționate contravențional 22.
5. Urmare a **Campanie națională privind verificarea modului de respectare de către angajatori a prevederilor legii nr 344/2006, privind detasarea salariaților în cadrul prestării de servicii transnaționale** desfășurată în perioada 30.09-06.10.2014 au fost verificate 7 societăți comerciale aplicându-se 4 sancțiuni contravenționale, valoarea amenzilor aplicate fiind de 4500 lei.

În perioada analizată au fost adresate Inspectoratului Teritorial de Muncă Prahova **1215 sesizări** care reclamau următoarele aspecte:

- *neîncheierea în formă scrisă a contractelor individuale de muncă;*
- *neacordarea drepturilor salariale pentru perioada lucrată;*
- *neacordarea sporurilor pentru munca prestată suplimentar și pe timp de noapte;*

INSPECȚIA MUNCII
INSPECTORATUL TERITORIAL DE MUNCĂ PRAHOVA

- *neacordarea concediilor de odihnă, sau necompensarea in bani a zilelor de concediu de odihnă neefectuat;*
- *neacordarea indemnizațiilor pentru incapacitate temporară de muncă;*
- *nerespectarea programului de lucru ;*
- *nerespectarea repausului săptămânal.*

Situația sesizărilor adresate I.T.M. Prahova în anul 2014 comparativ cu anul 2013 se prezintă astfel:

| Nr. Crt. | Explicatie | Total an | |
|----------|----------------------------------|----------|------|
| | | 2013 | 2014 |
| 1. | Nr.sesizări adresate ITM Prahova | 1478 | 1215 |

A. II. CONTRACTE COLECTIVE DE MUNCĂ ȘI MONITORIZARE RELAȚII DE MUNCĂ

La nivelul județului Prahova numărul angajatorilor activi este de 15835, având un număr de salariați de 208100 activi.

La 31.12.2014 în baza de date centrală a Inspecției Muncii sunt 1473 angajatori care au peste 21 salariați, din care 1071 angajatori sunt cu capital integral privat.

În evidența inspectoratului au fost înregistrate un număr de 619 contracte colective de muncă la nivel de unitate, din care în luna decembrie 31.

De la intrarea în vigoare a Legii nr.52/2011 privind exercitarea unor activități cu caracter ocazional desfășurate de zilieri au fost eliberate 625 registre de evidență zilieri unui număr de 245 firme solicitante.

Până la sfârșitul lunii decembrie numărul total de poziții în registrul de zilieri este de 379699 din care 223173 în domeniul pomicultura - viticultură și 29402 în domeniul agricultură.

Numărul de persoane distincte angajate zilier este 12594.

Evoluția contractelor colective de muncă în execuție, pentru perioada ianuarie 2011- decembrie 2014, la nivelul județului Prahova

INSPECȚIA MUNCII
INSPECTORATUL TERITORIAL DE MUNCĂ PRAHOVA

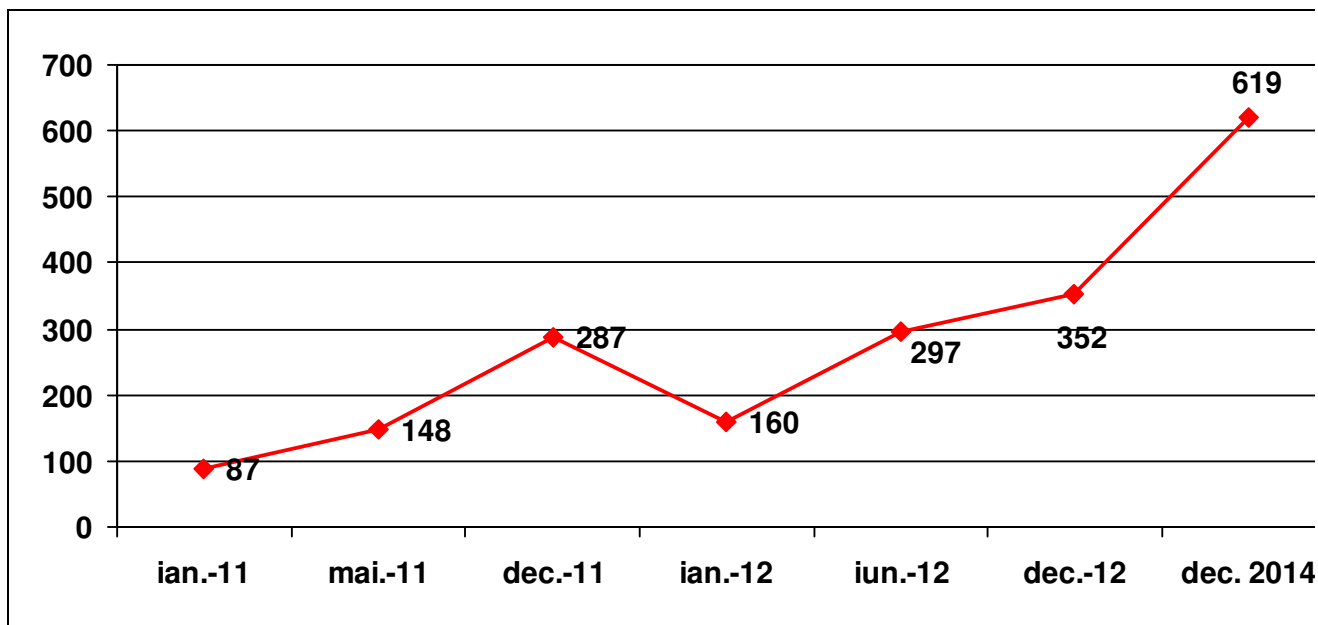

B. ÎN DOMENIUL SECURITĂȚII ȘI SĂNĂȚĂȚII ÎN MUNCĂ

Rezultatele obținute de Compartimentul Securitate și Sănătate în Muncă în luna **decembrie**, **trimestrul IV** și **anul 2014**, sunt prezentate sintetic în cele ce urmează, astfel:

1. SITUAȚIA UTILIZĂRII FONDULUI DE TIMP

Pentru luna **decembrie 2014**, fondul de timp disponibil a fost de **300** zile, fiind folosit de cei **13** inspectori de muncă participanți pentru realizarea indicatorilor specifici privind controlul aplicării și respectării legislației referitoare la securitatea și sănătatea în muncă, la angajatorii care își desfășoară activitatea pe teritoriul județului Prahova.

Situația utilizării fondului de timp pentru luna **decembrie 2014**, se prezintă astfel:

| Nr. crt. | INDICATORI | <i>decembrie 2014</i> |
|----------|---|-----------------------|
| 1. | Număr unități controlate | 138 |
| 2. | Număr controale efectuate | 141 |
| 3. | Fondul de timp disponibil (în zile) | 300 |
| 4. | Modul de utilizare a fondului de timp disponibil, pentru: | |
| 5. | Control preventiv | 182 |
| 6. | Cercetare accidente | 23 |
| 7. | Consultanță și expertiză în vederea autorizării | 0 |

INSPECȚIA MUNCII
INSPECTORATUL TERITORIAL DE MUNCĂ PRAHOVA

| | | |
|-----|--|-----------|
| 8. | Participări la determinări de noxe | 0 |
| 9. | Cercetări avarii tehnice | 0 |
| 10. | Soluționare scrisori, sesizări și reclamații | 6 |
| 11. | Instruiri în domeniul ssm | 1 |
| 12. | Perfecționare profesională | 8 |
| 13. | Lucrări de birou | 4 |
| 14. | Prestări servicii | 0 |
| 15. | CO, CM | 76 |

CONCLUZIE:

Din analiza datelor din tabel, având în vedere numărul de inspectori, respectiv fondul de timp disponibil, se observă că ponderea controalelor față de activitatea Compartimentului securitate și sănătate în muncă este de peste **80%**.

①

Grafic, situația controalelor se prezintă astfel:

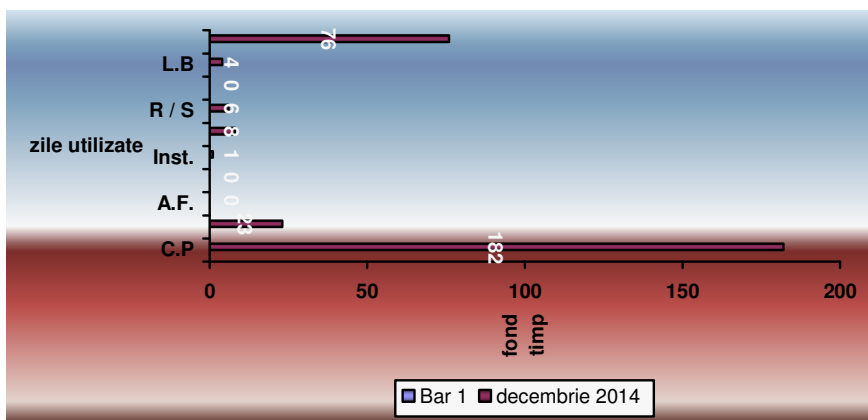

LEGENDĂ :

- C.P. - controale preventive;
- C.A. - cercetări accidente;
- A.F. - expertizări în vederea acordării autorizațiilor de funcționare;
- D.N. - determinari noxe;
- Inst. - instruiri;
- P.Pr - perfecționari profesionale;
- R/S - soluționarea scrisorilor , sesizărilor și reclamațiilor;
- P.S - prestări servicii;
- L.B. - lucrări de birou.

În trimestrul IV / 2014, fondul de timp disponibil a fost de **945 zile**, fiind folosit de cei **13** inspectori de muncă participanți pentru realizarea indicatorilor specifici privind controlul aplicării și respectării legislației referitoare la securitatea și sănătatea în muncă, la angajatorii care își desfășoară activitatea pe teritoriul județului Prahova.

INSPECȚIA MUNCII
INSPECTORATUL TERITORIAL DE MUNCĂ PRAHOVA

Situația utilizării fondului de timp pentru trimestrul IV / 2014, se prezintă astfel:

| Nr. crt. | INDICATORI | trim. IV 2014 |
|----------|---|---------------|
| 1. | Număr unități controlate | 511 |
| 2. | Număr controale efectuate | 518 |
| 3. | Fondul de timp disponibil (în zile) | 945 |
| 4. | Modul de utilizare a fondului de timp disponibil, pentru: | |
| 5. | Control preventiv | 687 |
| 6. | Cercetare accidente | 87 |
| 7. | Consultanță și expertiză în vederea autorizării | 0 |
| 8. | Participări la determinări de noxe | 0 |
| 9. | Cercetări avarii tehnice | 0 |
| 10. | Soluționare scrisori, sesizări și reclamații | 1 |
| 11. | Instruiri în domeniul ssm | 12 |
| 12. | Perfecționare profesională | 2 |
| 13. | Lucrări de birou | 22 |
| 14. | Prestări servicii | 0 |
| 15. | CO, CM | 124 |

CONCLUZIE:

Din analiza datelor din tabel se observă o pondere de **10,72 %** a numărului de zile alocate cercetării de accidente.

Grafic, situația controalelor se prezintă astfel:

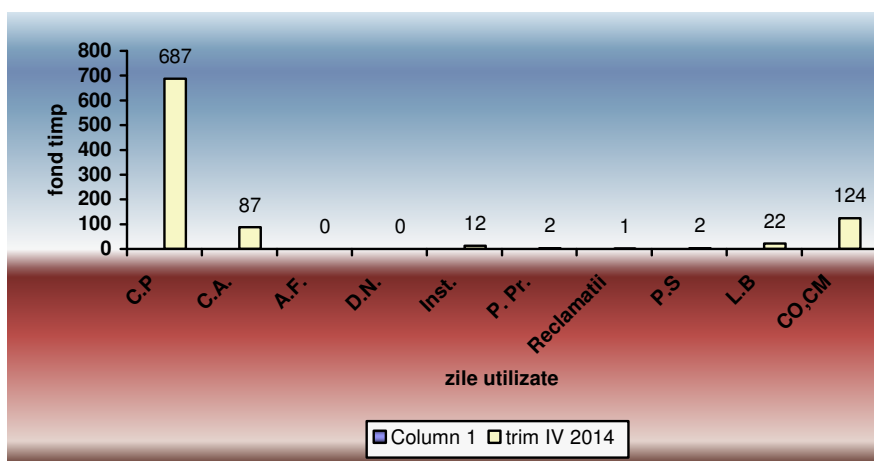

LEGENDĂ :

- C.P. - controale preventive;
- C.A. - cercetări accidente;
- A.F. - expertizări în vederea acordării autorizațiilor de funcționare;
- D.N. - determinari noxe;

INSPECȚIA MUNCII
INSPECTORATUL TERITORIAL DE MUNCĂ PRAHOVA

Inst. - *instruiri;*
P.Pr - *perfectionari profesionale;*
R/S - *soluționarea scrisorilor , sesizărilor și reclamațiilor;*
P.S - *prestări servicii;*
L.B. - *lucrări de birou.*

În anul 2014, fondul de timp disponibil a fost de **4164 zile**, fiind folosit de cei **13** inspectori de muncă participanți pentru realizarea indicatorilor specifici privind controlul aplicării și respectării legislației referitoare la securitatea și sănătatea în muncă, la angajatorii care își desfășoară activitatea pe teritoriul județului Prahova.

Situația utilizării fondului de timp pentru anul 2014 se prezintă astfel:

| Nr. crt. | INDICATORI | Anul 2014 |
|----------|---|-------------|
| 1. | Număr unități controlate | 2322 |
| 2. | Număr controale efectuate | 2355 |
| 3 | Fondul de timp disponibil (în zile) | 3821 |
| 4. | Modul de utilizare a fondului de timp disponibil, pentru: | |
| 5. | Control preventiv | 2977 |
| 6. | Cercetare accidente | 276 |
| 7. | Consultanță și expertiză în vederea autorizării | 0 |
| 8. | Participări la determinări de noxe | 0 |
| 9. | Cercetări avarii tehnice | 0 |
| 10 | Soluționare scrisori, sesizări și reclamații | 8 |
| 11. | Instruiri în domeniul ssm | 79 |
| 12. | Perfecționare profesională | 29 |
| 13. | Lucrări de birou | 20 |
| 14. | Prestări servicii | 0 |
| 15. | CO, CM | 432 |

CONCLUZIE:

Din analiza datelor din tabel se observă o pondere de **8,14 %** a numărului de zile alocate cercetării de evenimente și o pondere de **2,33 %** a numărului de zile alocate instruirii în domeniul securității și sănătății în muncă.

Grafic, situația controalelor se prezintă astfel

INSPECȚIA MUNCII
INSPECTORATUL TERITORIAL DE MUNCĂ PRAHOVA

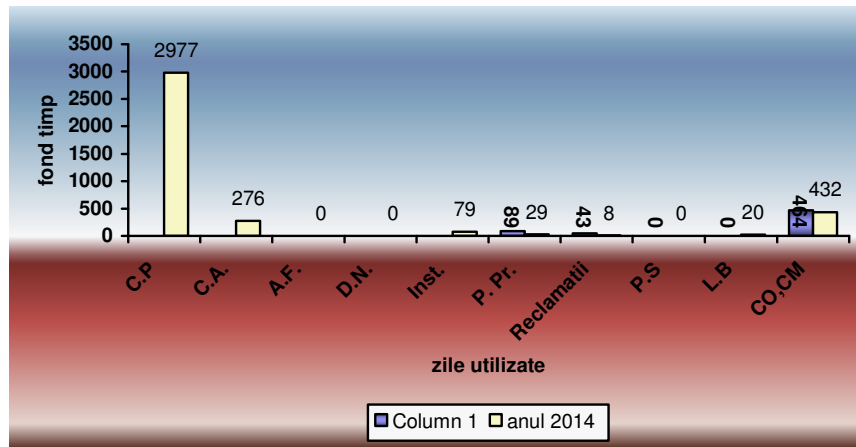

LEGENDĂ :

- C.P. - controale preventive;
- C.A. - cercetări accidente;
- A.F. - expertizări în vederea acordării autorizațiilor de funcționare;
- D.N. - determinari noxe;
- Inst. - instruirii;
- P.Pr. - perfectionari profesionale;
- R/S - soluționarea scrisorilor , sesizărilor și reclamațiilor;
- P.S. - prestări servicii;
- L.B. - lucrări de birou.

2. SITUAȚIA OPRIRILOR DIN FUNCȚIUNE

În luna **decembrie 2014** au fost oprite din funcțiune **4 echipamente de muncă** care prezentau riscuri pentru lucrători.

În **trimestrul IV / 2014** au fost oprite din funcțiune **7 echipamente de muncă** care prezentau pericol pentru securitatea lucrătorilor.

În **anul 2014** au fost oprite din funcțiune **89 echipamente de muncă** care prezentau pericol pentru securitatea lucrătorilor.

3. SITUAȚIA BOLILOR PROFESIONALE ȘI A ACCIDENTAȚILOR ÎN MUNCĂ

În luna **decembrie 2014** au fost înregistrate **9 accidentați** în accidente de muncă cu incapacitate temporară.

INSPECȚIA MUNCII
INSPECTORATUL TERITORIAL DE MUNCĂ PRAHOVA

Sectoarele de activitate în care s-au înregistrat accidentele sunt:

- construcții - 3;
- industria alimentară - 1;
- transporturi - 2;
- confectii - 1;
- depozitari - 2.

Împrejurările în care s-au produs cele **9 evenimente** urmate de incapacitate temporară de muncă au fost:

- prinderi, loviri, striviri de mașini și utilaje în funcțiune = 3;
- căderea de la înălțime = 1;
- căderea de la același nivel , în timpul deplasării în interes de serviciu în incinta unităților sau în afara acestora, sau în timpul parcurgerii traseului normal între locul de muncă și domiciliu și invers = 5.

În această lună au fost înregistrate **6 cazuri** de îmbolnăviri profesionale.

Nu au fost înregistrate accidente colective, accidente cu urmări de invaliditate și/sau incidente periculoase.

| Nr. crt. | Perioada | Nr. evenimente cu ITM înregistrate | Nr. accidente cu invaliditate | Nr. accidente mortale | Nr. accidente colective | Nr. incidente periculoase |
|----------|----------------|------------------------------------|-------------------------------|-----------------------|-------------------------|---------------------------|
| 1. | decembrie 2014 | 9 | 0 | 0 | 0 | 0 |

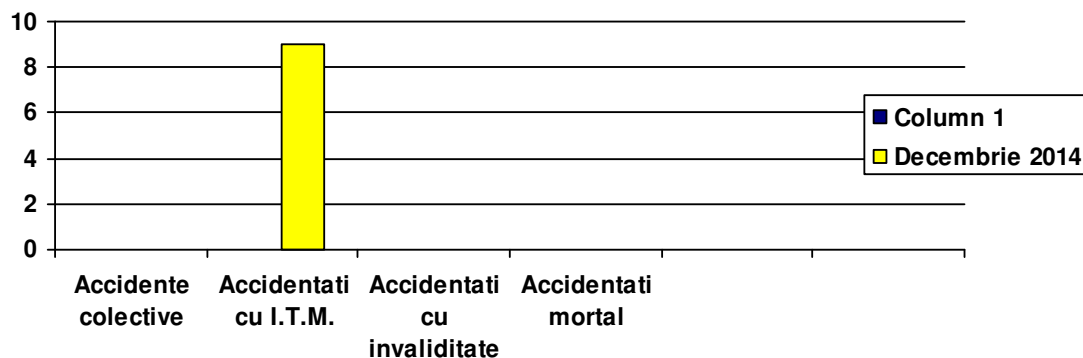

INSPECȚIA MUNCII
INSPECTORATUL TERITORIAL DE MUNCĂ PRAHOVA

În trimestrul IV al anului 2014 au fost luați în evidență de Inspectoratul Teritorial de Muncă Prahova, **27** de accidentați în muncă cu incapacitate temporară. A fost înregistrat **1(un)** accident mortal. Nu au fost înregistrate accidente colective, dar s-a înregistrat **1(un)** accident cu urmări de invaliditate.

| Nr. crt. | Perioada | Nr. evenimente cu ITM inregistrate | Nr. accidente cu invaliditate | Nr. accidente mortale | Nr. accidente colective | Nr. incidente periculoase |
|----------|---------------|------------------------------------|-------------------------------|-----------------------|-------------------------|---------------------------|
| 1. | trim. IV 2014 | 27 | 1 | 1 | 0 | 0 |

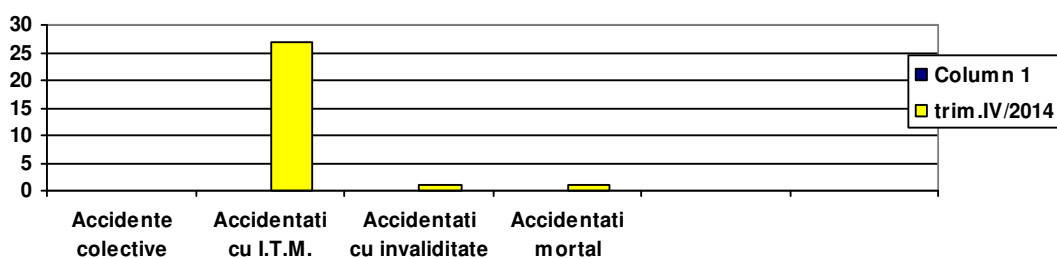

În anul 2014 au fost luați în evidență de Inspectoratul Teritorial de Muncă Prahova: **111** accidentați în muncă cu incapacitate temporară, **5** accidentați mortal și **1** **accident de muncă colectiv** cu 5 victime - (fără vreo victimă decedată).

În perioada analizată a fost comunicat **un incident periculos**, cercetarea nefiind finalizată la data încheierii prezentului raport, drept urmare acesta nu a fost înregistrat în baza de date.

În acest an **2014**, au fost înregistrate **89** de îmbolnăviri profesionale.

| Nr. crt. | Perioada | Nr. evenimente cu ITM inregistrate | Nr. accidente cu invaliditate | Nr. accidente mortale | Nr. accidente colective | Nr. incidente periculoase |
|----------|-----------|------------------------------------|-------------------------------|-----------------------|-------------------------|---------------------------|
| 1. | Anul 2014 | 111 | 0 | 6 | 1 | 0 |

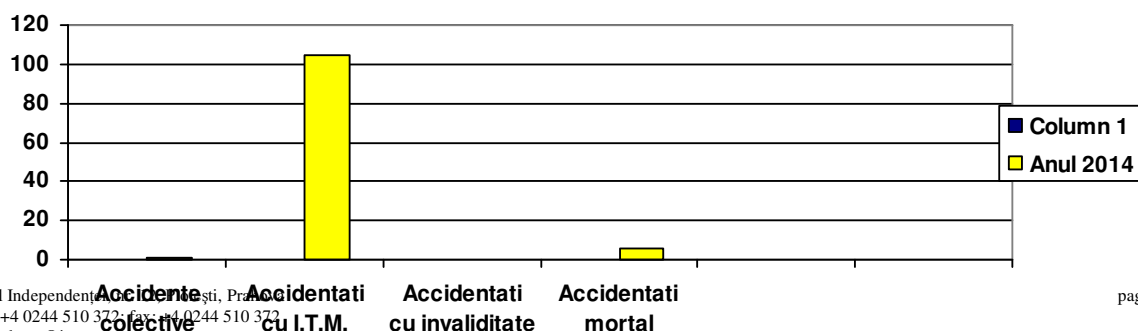

**4. NUMĂRUL SANCTIUNILOR APLICATE ÎN DOMENIUL
SECURITĂȚII ȘI SĂNĂTĂȚII ÎN MUNCĂ**

În urma controalelor efectuate în luna **decembrie 2014** în cele **138 de unități** care își desfășurau activitatea pe teritoriul județului Prahova precum și a cercetărilor de accidente, pentru abaterile constatate în domeniul securității și sănătății în muncă s-au aplicat **280 sanctiuni contravenționale** în valoare totală de **111.500 lei** .

| Nr. crt. | PERIOADA ANALIZATĂ | NR. UNITĂȚI CONTROLATE | SANCTIUNI CONTRAVENȚIONALE (lei) | |
|----------|-----------------------|------------------------|------------------------------------|---------|
| | | | număr | valoare |
| 1. | <i>DECEMBRIE 2014</i> | 104 | 280 | 111.500 |

În trimestrul IV al anului 2014, pentru abaterile constatate s-au aplicat **918 sanctiuni contravenționale** în valoare totală de **326.000 lei**.

| Nr. crt. | PERIOADA ANALIZATĂ | NR. UNITĂȚI CONTROLATE | SANCTIUNI CONTRAVENȚIONALE (lei) | |
|----------|-----------------------------|------------------------|------------------------------------|---------|
| | | | număr | valoare |
| 1. | <i>TRIMESTRUL IV - 2014</i> | 511 | 918 | 326.000 |

În anul 2014, pentru abaterile constatate s-au aplicat **3.871 sanctiuni contravenționale** în valoare totală de **1.411.000 lei** .

| Nr. crt. | PERIOADA ANALIZATĂ | NR. UNITĂȚI CONTROLATE | SANCTIUNI CONTRAVENȚIONALE (lei) | |
|----------|--------------------|------------------------|------------------------------------|-----------|
| | | | număr | valoare |
| 1. | <i>ANUL 2014</i> | 2322 | 3.871 | 1.411.000 |

CONCLUZIE:

Din analiza întregii activități desfășurate de către inspectorii de muncă din cadrul Compartimentului Securitate și Sănătate în Muncă în luna **decembrie**, **trimestrul IV** și **anul 2014**, se poate constata că s-au depus eforturi și s-a reușit realizarea în bune condiții a indicatorilor de performanță stabiliți de conducerea Inspecției Muncii.

INSPECȚIA MUNCII
INSPECTORATUL TERITORIAL DE MUNCĂ PRAHOVA

C. OFICIUL LEGISLAȚIE CONTENCIOS

În luna decembrie 2014, în cadrul Compartimentului Legislație Contencios Administrativ au fost înregistrate un număr de **15** adrese, prin care persoane fizice și juridice au solicitat puncte de vedere cu privire la interpretarea legislației muncii. În perioada de raportare, niciun angajator, cu sediul social în județul Prahova, nu a înaintat Inspectoratului notificare în baza prevederilor art. 69 și urm. din Codul Muncii. S-au înregistrat un număr de **12 plângeri** contravenționale formulate împotriva proceselor verbale de constatare și sancționare a contravențiilor aplicate de către inspectorii de muncă din cadrul instituției. În baza dispozițiilor art. 115 și urm. din vechiul cod de procedură civilă, precum și în baza art. 205 și următoarele din noul cod de procedură civilă compartimentul legislație-contencios a formulat întâmpinări pe care le-a înaintat instanțelor de judecată investite cu soluționarea plângerilor. Pe rolul instanțelor judecătorești s-au aflat **66** dosare în care ITM Prahova este parte.

În trimestrul IV al anului 2014, în cadrul Compartimentului Legislație Contencios Administrativ au fost înregistrate un număr de **37** adrese, prin care persoane fizice și juridice au solicitat puncte de vedere cu privire la interpretarea legislației muncii, față de un număr de **50** adrese înregistrate în trimestrul III al anului 2014. În perioada de raportare, niciun angajator, cu sediul social în județul Prahova, nu a înaintat Inspectoratului notificare în baza prevederilor art. 69 și urm. din Codul Muncii. În decursul trimestrului III al anului 2014 au fost înregistrate 2 (două) notificări. S-au înregistrat **56** plângeri contravenționale formulate împotriva proceselor verbale de constatare și sancționare a contravențiilor, față de **48** plângeri înregistrate în trimestrul III al anului 2014. Comparativ cu trimestrul III 2014, grafic situația se prezintă astfel:

INSPECȚIA MUNCII
INSPECTORATUL TERITORIAL DE MUNCĂ PRAHOVA

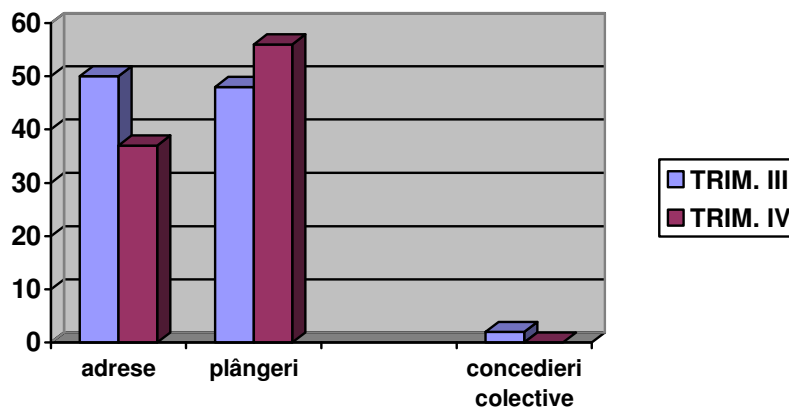

Concluzii:

Pe de o parte, se observă o scădere a numărului angajatorilor care au solicitat informații legate de modul de aplicare a noii legislații în domeniul muncii ceea ce reflectă interesul celor angajați în raporturi de muncă/serviciu cu privire la modificările legislative intervenite în această perioadă, pe de altă parte micșorându-se numărul notificărilor privind concedierile colective, ceea ce poate conduce la concluzia unei normalizări a relațiilor de muncă și o siguranță mai mare pentru angajați în ceea ce privește securitatea locului de muncă.

În anul 2014, au fost înregistrate un număr de 216 adrese, prin care persoane fizice și juridice au solicitat puncte de vedere cu privire la interpretarea legislației muncii.

În perioada de raportare, 5 angajatori au înaintat Inspectoratului notificări în baza prevederilor art. 69 și urm. din Codul Muncii. Acestea au fost verificate pentru a se stabili dacă au fost întocmite în conformitate cu prevederile Codului Muncii referitoare la concedierea colectivă.

S-au înregistrat un număr de 207 plângeri contravenționale formulate împotriva proceselor-verbale de constatare și sancționare a contravențiilor aplicate de către inspectorii de muncă din cadrul instituției. În baza dispozițiilor art. 115 și urm. din vechiul cod de procedură civilă precum și în baza art. 205 și urm. din noul cod de procedură civilă, compartimentul legislație - contencios administrativ a formulat întâmpinări pe care le-a înaintat instanțelor de judecată învestite cu soluționarea plângerilor.

INSPECȚIA MUNCII
INSPECTORATUL TERITORIAL DE MUNCĂ PRAHOVA

Pe rolul instanțelor judecătorești s-au aflat un număr de 831 dosare în care ITM Prahova este parte.

D. COMUNICARE ȘI RELAȚII CU PUBLICUL

În luna decembrie 2014 în cadrul biroului “COMUNICARE ȘI RELAȚII CU PUBLICUL” au fost desfășurate următoarele activități:

- primirea și înregistrarea petițiilor;
- s-a urmărit soluționarea și redactarea în termen a răspunsurilor de către compartimentele care s-au ocupat de soluționarea petițiilor;
- răspunsurile au fost expediate către petiționari în termenul prevăzut de lege;
- petițiile anonime sau cele care nu conțineau datele de identificare a petiționarului, au fost clasate conform art. 7 din OG 27/2002;

În luna decembrie 2014 nu a fost înregistrată nicio cerere în baza Legii nr. 544/2001 privind liberul acces la informațiile de interes public. Compartimentul “Comunicare și relații cu publicul” urmărește zilnic presa locală și centrală și extrage articolele care fac referire la domeniul de activitate al instituției, în vederea monitorizării impactului activității instituției asupra opiniei publice.

În luna decembrie 2014 au fost înregistrate:

- 5 proiecte de concediere colectivă, conform art. 70 alin. (3) din Codul Muncii;
- un număr de 15 angajatori au informat Inspectoratul Teritorial de Muncă cu privire la utilizarea în mod frecvent a muncii de noapte, respectiv în intervalul 22⁰⁰-6⁰⁰, conform art. 122 alin (3) din Codul Muncii ;
- Conform art. 7 din O.U.G. nr. 96/2003 privind protecția maternității la locul de muncă au fost înregistrate 40 informări privind starea de graviditate.

Situația documentelor înregistrate în cadrul compartimentului “Comunicare și relații cu publicul” se prezintă astfel :

INSPECȚIA MUNCII
INSPECTORATUL TERITORIAL DE MUNCĂ PRAHOVA

| Nr. crt. | Denumire document | Sold la 01.12.2014 | Înregistrate în luna decembrie 2014 | Rezolvate în luna decembrie 2014 | In curs de soluționare |
|----------|--|--------------------|-------------------------------------|----------------------------------|------------------------|
| 1 | Sesizări, cereri, reclamații - Control relații de muncă | 27 | 70 | 80 | 17 |
| 2 | Sesizări, cereri, reclamații - Control securitate și sănătate în muncă | 7 | 23 | 19 | 11 |
| 3 | Cereri - Monitorizare Relații de muncă, Zilieri și Contracte de Muncă | 45 | 146 | 128 | 63 |
| 4 | Cereri - Oficiul legislație | 29 | 33 | 49 | 13 |
| 5 | Cereri - E.R.U.I. | 16 | 14 | 27 | 3 |
| 6 | Cereri - Informare și relații cu publicul | 0 | 10 | 10 | 0 |

În trimestrul IV 2014 în cadrul compartimentului au fost înregistrate:

- 9 proiecte de concediere colectivă conform art. 70 alin (3) din Codul Muncii;
- un număr de 47 angajatori au informat Inspectoratul Teritorial de Muncă cu privire la utilizarea în mod frecvent a muncii de noapte, respectiv în intervalul 22⁰⁰-6⁰⁰, conform art 122 alin (3) din Codul Muncii;

-Conform art. 7 din O.U.G. nr. 96/2003 privind protecția maternității la locul de muncă au fost înregistrate 132 informări privind starea de graviditate.

Situația înregistrărilor efectuate de biroul "Comunicare și relații cu publicul" în trimestrul IV 2014 se prezintă astfel:

INSPECȚIA MUNCII
INSPECTORATUL TERITORIAL DE MUNCĂ PRAHOVA

| Nr. crt. | Denumire document | TRIMESTRUL IV 2014 |
|----------|---|--------------------|
| 1. | Sesizări, cereri, reclamații- Control relații de muncă | 278 |
| 2. | Sesizări, cereri, reclamații- Control securitate și sănătate în muncă | 53 |
| 3. | Cereri-Monitorizare relații de muncă | 622 |
| 4. | Cereri- Oficiul legislație | 108 |
| 5. | Cereri- E.R.U.I. | 64 |
| 6. | Cereri- Comunicare și relații cu publicul | 18 |

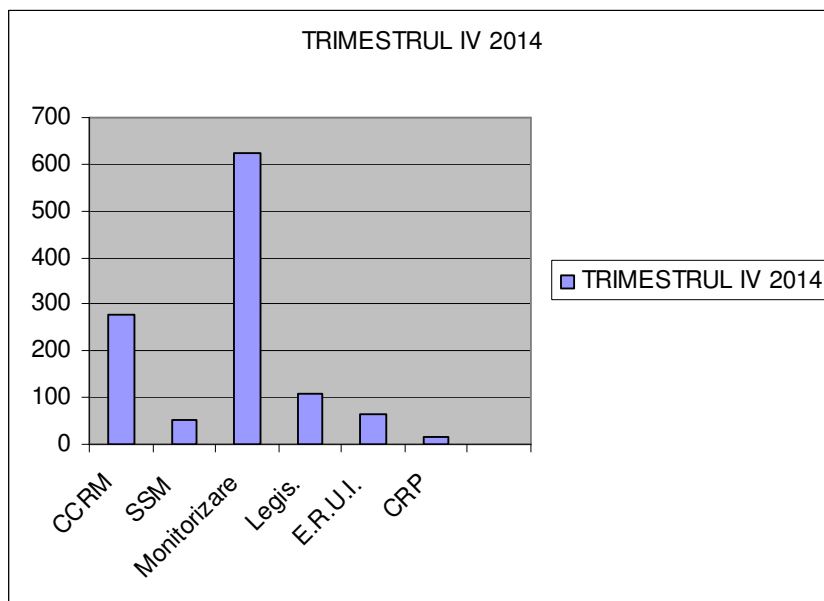

În cadrul compartimentului “Comunicare și relații de muncă “ în anul 2014 au fost înregistrate :

- 22 proiecte de concediere colectivă conform art. 70 alin (3) din Codul Muncii;
- un număr de 204 angajatori au informat Inspectoratul Teritorial de Muncă cu privire la utilizarea în mod frecvent a muncii de noapte, respectiv în intervalul 22⁰⁰-6⁰⁰ , conform art 122 alin (3) din Codul Muncii;
- Conform art. 7 din O.U.G. nr. 96/2003 privind protecția maternității la locul de muncă

INSPECȚIA MUNCII
INSPECTORATUL TERITORIAL DE MUNCĂ PRAHOVA

au fost înregistrate **663** înformări privind starea de graviditate.

În anul 2014, situația înregistrărilor din cadrul biroului de Comunicare și relații cu publicul se prezintă astfel:

| Nr. crt. | Documentul | Anul 2014 |
|----------|---|-----------|
| 1. | Sesizări, cereri, reclamații - Control relații de munca | 1254 |
| 2. | Sesizari, cereri, reclamatii- Control securitate și sanatate in munca | 263 |
| 3. | Cereri- Monitorizare relații de munca | 2902 |
| 4. | Cereri- Oficiul legislație | 490 |
| 5. | Cereri- E.R.U.I. | 721 |
| 6. | Cereri- Comunicare și relații cu publicul | 149 |

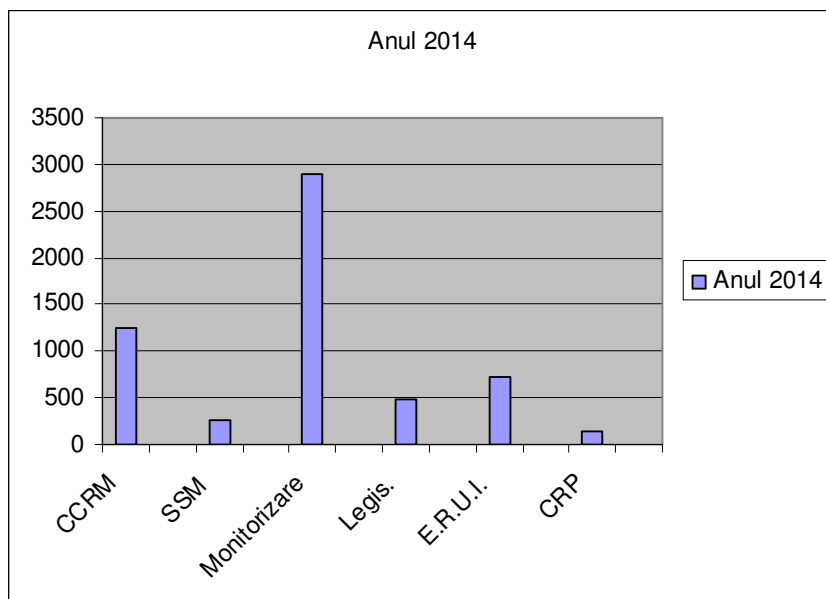

În vederea aplicării principiilor transparenței, aplicării unitare și autonomiei instituției noastre, biroul de “Comunicare si relatii cu publicul“ a asigurat informarea presei, informarea publică directă a persoanelor, precum și informarea internă a personalului. De asemenea, informațiile de interes public care se comunică din oficiu, conform Legii nr.

INSPECȚIA MUNCII
INSPECTORATUL TERITORIAL DE MUNCĂ PRAHOVA

544/2001, au fost afișate la sediul instituției, existând posibilitatea consultării acestora atât la sediu cât și pe pagina de internet www.itmprahova.ro.

Cu stimă,

Dumitra Ionescu
Inspector șef
Inspectoratul Teritorial de Muncă Prahova

Adrian Vasile
Inspector Șef Adj. R.M.

Constantin Stoica
Inspector Șef Adj. S.S.M.